SINTRON **AUDIO** 2025

En ligne

DYNAVOX • TAC • MCGEE • KENFORD • ROCKWOOD • ROCKHOUSE • TIVOLI AUDIO • RECORD DOCTOR • PANGEA

www.sintron.de

Chers clients Sintron,

Cette année nous vous présentons notre catalogue Audio un peu plus tôt. Cette édition ne sera pas disponible en version papier mais uniquement en ligne pour téléchargement.

Tous nos articles auront un lien avec nos pages du site. Que vous soyez sur votre ordinateur, votre tablette ou portable, il suffira un simple clic pour accéder au prix et à la disponibilité de l'article et passer commande si vous le désirez.

Vous serez informés sur les nouveautés par « Newsletter » et notre catalogue sera systématiquement actualisé.

Depuis près de 3 décennies, le nom SINTRON est synonyme de vente en gros de produits électroniques de qualité. Des marques à succès et une coopération avec vous, le détaillant spécialisé, sont les garanties de survie aujourd'hui comme par le passé, même dans des temps difficiles.

Nous profitons de cette occasion pour vous remercier de votre confiance et de votre soutien depuis toutes ces années et nous réjouissons d'être un partenaire fiable dans le futur

Nous vous souhaitons une année couronnée de succès.

Votre équipe Sintron

Contact / Commande

Internet: www.sintron.de/fr
Tous nos produits, les nouveautés ainsi que le surplus sont sur le site www.sintron.de. Actualisation automatique des prix. Site en français.

Téléphone : +49 - 72 29 - 18 29 30
Un service français de commande par téléphone est à votre disposition de 8 h 30 à 12 h 30 et de 13 h à 17 h

E-Mail: saali@sintron.de
Commande rapide via notre boutique Internet en FRANÇAIS !

Fax: +49 - 72 29 - 18 29 630
Vous trouverez dans le catalogue un bon de commande qu'il suffit de remplir en n'oubliant pas de préciser votre numéro client.

Interlocuteurs

Ventes	**0 72 29 - 18 29 -**
Daniel Thiess	ligne directe - 36
Gaby Saali	ligne directe - 30
Manuel Heitz	ligne directe - 33
Christian Fröhling	ligne directe - 31
Achats	
Andreas Gross	ligne directe - 32
Christian Fröhling	ligne directe - 31
Manuel Heitz	ligne directe - 33
Technique	
Dirk Süss	ligne directe - 44
Comptabilité	
Sylvie Mosser	ligne directe - 37

Important !

Afin de pouvoir traiter votre commande, merci de toujours bien indiquer le numéro d'article BN 201916 et le numéro client : 00000

Bestellnummer
z.B. 207542

Kunden-Nummer
z.B. 212345

Photos

Nous autorisons l'utilisation de nos photos pour l'impression dans vos catalogues, prospectus. Nous n'autorisons en aucun cas l'utilisation de ces photos pour une plateforme Internet. Toute publication faite sans notre consentement est illicite. Photos non contractuelles.

WEEE-Reg.-Nr.:

DE 70051477

Appareils HiFi à tubes 4 - 11

Amplificateurs, Préamplificateurs, Lecteur CD, Tubes

Appareils à transistors 12 - 23

Amplificateurs, Préamplificateurs, Radios, Appareils Tivoli

Platines disque et accessoires 24 - 43

Tourne disque, Préamplificateur phono, Stabilisateur, Accessoires

Appareils HiFi divers/Accessoires 44 - 51

Commutateurs, Bloc multiprise, Cordon d'alimentation, Filtres, DAC

Câbles 52 - 61

Câble RCA, Câble XLR, Câble audio, Toslink, Câble Haut-parleurs, HDMI

Casques et Accessoires 62 - 63

Support casque

Enceintes HiFi & Haut-parleurs 64 - 69

Enceintes, Haut-parleurs encastrables, Haut-parleurs Marine

Fiches et prises murales 70 - 79

Fiches RCA, Fiches bananes, Prise murale, Adaptateurs

Pieds pour appareils HiFi & Découpleurs 80 - 87

Découpleurs, Pieds pour appareils HiFi et enceintes/Haut-parleurs

Haut-parleurs HiFi 88 - 93

Haut-parleurs HiFi, Bodyshake

Accessoires pour enceintes 94 - 97

Filtres audio, Bornier d'enceinte, Grille haut-parleurs, Tissu acoustique

HiFi Auto 98 - 101

Haut-parleurs, Filtre audio et antiparasites, Câbles

Sonorisation Pro 102 - 116

Haut-parleurs, Matériel de construction pour enceintes, Microphone, Câble, Fiches, Adaptateur

V-88
Ampli à tubes

T.A.C. tube·amp·company

1

Données techniques

Puissance (RMS)	2 x 70 W (4 - 8 Ohm)
Bande passante	20 Hz - 20 kHz (±1 dB)
	20 Hz - 50 kHz (±2 dB)
THD	< 0,6 % (1 kHz, 1 Watt)
Rapport S/B	> 90 dB
Impédance d'entrée	47 kOhm
Impédance	4 Ohm / 8 Ohm
Entrées	4 x RCA stéréo
Sorties	1 x RCA stéréo (Rec Out)
	2 x haut-parleurs
Tension d'alimentation	230 V AC / 50 Hz
Dimensions (l x H x P)	450 x 220 x 420 mm
Poids env.	32 kg
Tubes	2 x 12AX7, 2 x 6CG7, 4 x KT88

TEST 1/2017 AUDIO
T.A.C. V-88 Testergebnis
Klang: 120 Punkte
Preis/Leistung: Sehr Gut
Gesamt: Referenz-Klasse

TEST 10/2011 i-fidelity.net
T.A.C. V-88 Testurteil
Klang: Sehr Gut
Verarbeitung: Sehr Gut
Gesamtnote: Sehr Gut

34 Dream
Ampli à tube

Illustration similaire

T.A.C. tube·amp·company

2

Données techniques

Puissance (RMS)	2 x 40 W (4 - 8 Ohm)
Bande passante	20 Hz - 60 kHz (±3 dB)
THD	< 1% (1 kHz 1 W)
Rapport S/N	> 95 dB
Impédance d'entrée	50 kOhm
Impédance	4 Ohm / 8 Ohm
Entrées	4 x RCA stéréo
Sorties	2 x haut-parleurs
Alimentation	230 V AC / 50 Hz
Dimensions (l x H x PT)	420 x 210 x 270 mm
Poids env.	19 kg
Tubes	4 x EL34, 4 x 6N3, 2 x 6E2

TEST 11/2006 stereoplay
T.A.C. 34 Dream Testurteil
Klang: Spitzenklasse
Preis/Leistung: Sehr Gut
Gesamturteil - 69 Punkte

TEST 12/2014 STEREO
T.A.C. 34 Dream
Klang-Niveau: 45%
Preis/Leistung: ★★★★★
Überragend

1 **T.A.C. V-88** Le V-88 vous submergera avec un son chaud et une résolution élevée et précise. Grâce à son contrôle automatique de polarisation breveté, le V-88 impressionne dans toutes les disciplines. Les tubes KT88 russes travaillent toujours dans la plage optimale et exploitent leur bon son à fond.
BN-Nr. 205115

2 **T.A.C. 34 Dream** En chrome et avec un « oeil magique ». Une double triode à l'entrée se charge de la séparation de phase pour le contrôle push-pull de sortie des tubes EL34. Le signal musical (complètement symétrique) est retransmis par le transformateur de sortie. Les bornes de connexion de 8 et 4 ohms permettent le branchement de diverses enceintes. La conception et l'équipement du TAC « Dream » a pour seul objectif d'obtenir le meilleur son possible. Deux tubes de type 6E2 agissent en tant qu'oeil magique tel un vu-mètre, en indiquant la force du signal audio. Un régal pour les yeux et les oreilles !
BN-Nr. 204352

T-22
Ampli à tubes

Données techniques

Puissance (RMS)	2 x 40 W (4 - 8 Ohm)
Bande passante	20 Hz - 60 kHz (±3 dB)
THD	< 1% (1 kHz 1 W)
Rapport S/N	> 90 dB
Impédance d'entrée	100 kOhm
Impédance	4 Ohm / 8 Ohm
Entrées	4 x RCA stéréo
Sorties	1 x RCA stéréo Line Out
	2 x haut-parleurs
Alimentation	230 V AC / 50 Hz
Dimensions (l x H x P)	330 x 175 x 400 mm
Poids env.	19 kg
Tubes	4 x EL34, 4 x 6N3

T.A.C. tube·amp·company

4

Illustration similaire

TEST 9/2013 AUDIO
T.A.C. T-22 Testergebnis
Klang: 100 Punkte
Preis/Leistung: Überragend
Gesamt: High-End-Klasse

C-35
Lecteur CD à tubes

Données techniques

Convertisseur D/A	24 Bit / 96 kHz
Bande passante	20 Hz - 60 kHz (±3 dB)
THD	< 0,003 %
Rapport S/B	> 95 dB
séparation des canaux	> 90 dB
Plage dynamique	> 100 dB
Tension de sortie	2,5 V
Sorties	2 x RCA stéréo, 1 x coaxiale
Alimentation	230 V AC/ 50 Hz
Dimensions (l x H x P)	430 x 132 x 355 mm
Poids env.	10,0 kg
Tubes	1 x 6N10, 2 x 12AX7

T.A.C. tube·amp·company

3

TEST 1/2013 i-fidelity.net
T.A.C. C-35 Testurteil
Klang: Überragend
Verarbeitung: Sehr Gut
Gesamtnote: Sehr Gut

TEST 1/2012 stereoplay
T.A.C. C-35 Testurteil
Klang: Absolute Spitzenklasse
Preis/Leistung: Überragend
Highlight - 85 Punkte

3 **T.A.C. T-22** Une technologie ayant fait ses preuves dans un design moderne, c'est ainsi que se présente le T-22 de T.A.C. Deux tubes EL34 par canal travaillent dans le principe de contradiction push/pull. Une prise de rétroaction au niveau du transformateur de sortie minimise la distorsion et présente un circuit ultra-linéaire. Tous les composants déterminants du son utilisés sont mesurés avant l'installation. Afin de souligner le caractère puriste de l'appareil, nous avons renoncé au bouton de réglage du son. Une télécommande est incluse dans la livraison. **BN-Nr. 206453**

4 **T.A.C. C-35** Lecteur CD à tubes C-35 de T.A.C. Appareil complémentaire de l'amplificateur K-35, ce lecteur CD a vu le jour pour perdurer et répondre aux exigences les plus élevées aussi bien dans l'optique que dans sa composition. Un tube 6N10 régit la sortie casque et deux tubes 12AX7 agissent sur la sortie audio. Il en résulte une belle résolution des aigus, une très bonne spatialité et image sonore. Dans la partie numérique un décodeur, muni d'un PCM 1732, de la maison Burr Brown travaille avec un taux d'échantillonnage de 96 kHz et 24 bits de données, ce qui permet une lecture haute définition (HDCD). Un suréchantillonnage de 8 complète les très bonnes propriétés de ce décodeur. **BN-Nr. 205112**

Amplificateur Hybride Harmony
BT & WiFi

1

Edition en noir „Black Edition"

Données techniques

Puissance	2 x 60 W
Bande passante	20 Hz - 20 kHz
Impédance d'entrée	47 kOhm
Sensibilité d'entrée	400 mV
Apport puissance max.	450 W
Rapport S/B	> 90 dB
Entrées	1 x RCA (stéréo) 1 x coaxial
	1 x optique, 1 x WiFi, 1 x Bluetooth
Sorties :	1 x subwoofer, 1 x volume,
	1 x casque
Tension d'alimentation	230 V AC/ 50 Hz
Dim. (l x H x P)	350 x 130 x 260 mm
Poids env.	7,5 kg

Wifi: IEEE 802.11 b/g/n - BT Version 4.0
Format audio: WAV/FLAC/APE/LPCM/MP3/AAC/AC3/WMA

TEST 1/2017 HiFi Test TV-VIDEO — Bewertung McGee Legend Klang: 1,2 Preis/Leistung: Hervorragend „Highlight"

TEST 08/2017 HiFi Vision — McGee Legend Testurteil Preis/Leistung: hervorragend Silberklasse ☆☆☆☆☆

TEST 10/2017 STEREO — McGee Legend Testurteil Klang-Niveau: 54% Preis/Leistung: ★★★★★ Überragend

Argenté

1 **McGee Ampli à tube hybride Legend „Black Edition"** Amplificateur hybride puissant et moderne pour le domaine multimédia. Les tubes intégrés dans le préampli garantissent un son naturel et chaleureux. Combiné avec les transistors de l'amplificateur on obtient la puissance nécessaire pour une musique dynamique. Avec ses dimensions compactes et son design intemporel, le „Legend" s'intègre aisément dans n'importe quelle pièce. L'amplificateur peut être connecté à toutes les sources imaginables. Vous pouvez connecter un lecteur CD via l'entrée RCA ou vous connecter au réseau sans fil WIFI/Bluetooth avec votre portable, tablette ou ordinateur grâce à l'antenne WIFI intégrée. Il est également possible de le connecter, via un câble coaxial ou optique, à votre téléviseur pour en améliorer le son. La LED bleue crée une atmosphère agréable et peut être éteinte selon les envies. Livré avec télécommande (pile lithium CR 2025 incluse).
Version gris/argenté BN-Nr. 205425
Version noire BN-Nr. 205448

CD-M1
CD-Player

McGee HOME HI-FI

Données techniques

Puissance	35 W
Bande passante	20 Hz - 20 KHz (±1 dB)
THD	< 0,008 %
Rapport S/B	> 90 dB
Impédance de sortie	800 Ohm
Sorties:	2 x RCA (stéréo)
	1 x Coaxial Out, 1 x optique
Tension d'alimentation	230 V / AC 50 Hz
Dim. (l x H x P)	351 x 258 x 74 mm
Poids env.	4,5 kg

Mise en veille automatique

Consommation éteint	< 0,4 W
Consommation mode veille	< 0,4 W
Période de mise en veille *	15 min.

* sans signal d'entrée

2

Argenté

TEST STEREO 10/2017
McGee CD-M1 Testurteil
Klang-Niveau: 47%
Preis/Leistung: ★★★★☆
Exzellent

Edition en noir „Black Edition"

S'harmonise parfaitement avec l'ampli. Legend

2 **Lecteur CD-M1 de McGee** Lecteur CD-M1 de McGee. Le lecteur CD-M1 s'harmonise parfaitement avec les amplificateurs hybrides Legend et Harmony. La cellule de lecture Sanyo DA11 de très haute qualité est installée dans un châssis en aluminium. Les connecteurs RCS dorés, permettent la connexion de plusieurs amplificateurs. Le CD-M1 possède également une sortie optique et coaxiale. Le signal numérique est transmis à travers la puce PCM1732 de la maison Burr Brown et permet la lecture de CD haute définition. Le transformateur toroïdal a une alimentation séparée de celle du lecteur afin d'éviter toute interférence.
Version gris/argenté BN-Nr. 205432
Version noire BN-Nr. 205455

VR-70E II
Ampli à tubes

Illustration similaire

dynavox

1

TEST stereoplay 4/2005 — VR-70E Testurteil: Klang: Spitzenklasse; Preis/Leistung: Sehr Gut

TEST 2/2006 HiFi Test TV·VIDEO — Bewertung VR-70E Note 1,2; Klang: 1,0; Preis/Leistung: Hervorragend; Spitzenklasse

TEST 5/2006 AUDIO — VR-70E Testergebnis: Klang: Gut; Preis/Leistung: Sehr gut; Gesamt: Oberklasse

VR-70E II Phono
Ampli à tubes

dynavox

2

Illustration similaire

VR-20
Ampli à tubes

Illustration similaire

dynavox

3

TEST 7/2010 AUDIO — VR-20 Testergebnis: Klang: Spitzenklasse; Preis/Leistung: Überragend; Empfehlung

1 **Dynavox VR-70E II** Amplificateur stéréo intégré à tubes d'une sonorité remarquable alliant puissance et l'incomparable sonorité de l'amplification à tubes. Caractéristiques techniques : 4 tubes de sortie type EL34, préamplification 2 tubes type 6F2, 1 entrée source RCA, bornier haut-parleur doré à visser pour 4 ou 8 Ohm. Puissance 2 x 40 Watt RMS, bande passante 10 Hz-40 kHz, impédance entrée 20 kOhm. Sortie HP 4 ou 8 Ohm, T.H.D < 1%, rapport S/B > 88 dB, tension d'alimentation 230 V AC/50 Hz. Dimensions 350 x 300 x 185 mm. Poids 15 kg. Livré avec capot de protection.
chrome BN-Nr. 203974
noir BN-Nr. 203041

2 **Dynavox VR-70E II Phono** Version améliorée du VR 70 E II avec 2 entrées supplémentaires dont une entrée phono pour le branchement de platines MM/MC. Pour le reste, les caractéristiques techniques restent les mêmes : 4 tubes de sortie type EL34, préamplification 2 tubes type 6F2, 1 entrée source RCA, bornier haut-parleur doré à visser pour 4 ou 8 Ohm. Puissance 2 x 40 Watt RMS, bande passante 10 Hz-40 KHz, impédance d'entrée 20 kOhm. T.H.D < 1%, rapport S/B > 88 dB, Dimensions (lxPxH) 380 x 300 x 185 mm. Poids 15 kg. Livré avec capot de protection.
chrome BN-Nr. 206133
noir BN-Nr. 206046

VR-80E
Ampli à tubes mono

Illustration similaire

TEST STEREO 12/2012 — Dynavox VR-80E Testurteil — Klang-Niveau: 64% — Preis/Leistung: ★★★★☆ — Exzellent

TEST stereoplay 9/2006 — VR-80E Testergebnis — Klang: Spitzenklasse — Preis/Leistung: Überragend

TEST AUDIO 2/2012 — VR-80E Testergebnis — Klangurteil: 90 Punkte — Preis/Leistung: Überragend — Kauftipp

TPR-1
Preampli à tubes

Illustration similaire

3 **Dynavox VR-20** Le dernier né de la famille des amplis à tubes Dynavox. Belle finition noire, sortie H.P. (pour 4 Ohm ou 8 Ohm) par bornes à vis dorés . Entrées fiches RCA dorées. Caractéristiques techniques : Puissance 2 x 10 W (RMS), Bande passante 20 Hz-60 kHz, THD < 1%. Impédance d'entrée 20 KOhm. Impédance de sortie 4 Ohms et 8 Ohms. Type de tubes 2 x 6F2, 4 x 6P6P. Alimentation 230 V/50 Hz. Livré avec adaptateur 2 x RCA sur 3,5 mm Jack stéréo (longueur 50 cm env.) et grille de protection. Dimensions (LxPxH) 305 x 250 x 180 mm. Poid 9,2 kg.
BN-Nr. 204917

4 **Dynavox Amplificateur à tubes VR-80E Mono** Amplificateur monophonique à tubes qui se dénote par un gain de puissance, un bel équilibre tonal, une dynamique importante permettant de driver des enceintes „difficiles". Caractéristiques techniques : 4 tubes de sortie EL34B, préamplification 1 tube 12AX7 et 1 tube 12AU7, 1 entrée source RCA, borniers haut-parleur dorés à visser pour 4 ou 8 ohm. Puissance 80 Watt RMS/4 ohm, 55 Watt rms /8 Ohm, bande passante 16 Hz-100 kHz, impédance d'entrée 100 kOhm, impédance de sortie 4 ou 8 Ohm. T.H.D < 1%, rapport S/B > 91 dB, tension d'alimentation 230 V AC/50 Hz. Dimensions (LxPxH) 380 x 300 x 190 mm. Poids 16 kg.
chrome BN-Nr. 204042
noir BN-Nr. 204377

5 **Dynavox TPR-1** Puriste et servant uniquement à la sonorité, ce préamplificateur se prête de façon idéale au Dynavox VR-70E en tant que préamplificateur et extension d'entrée. Les amplificateurs mono VR-80 s'harmonisent parfaitement avec ce préamplificateur. 3 tubes 6N3. Sensibilité d'entrée - 20 dB. Bande passante 10 Hz - 50 kHz. THD < 0,5 %. Rapport signal/bruit > 65 dB. Amplification A-10 dB (F-20 dB). 4 entrées RCA. 2 sorties RCA, 1 sortie Rec-out. Tension d'alimentation 230 V AC/50 Hz. Dimensions 300 x 220 x 150 mm. Coloris Noir. Poids 7 kg.
chrome BN-Nr. 204244
noir BN-Nr. 204242

TPR-2
Convertisseur de son

1

TEST 3/2010 stereoplay
Dynavox TPR-2 Testurteil
Klang: Spitzenklasse
Preis/Leistung: Überragend
Highlight - 69 Punkte

TPR-3
Préamplificateur à tube

2

TEST 5/2012 AUDIO
Dynavox TPR-3
Klangurteil: 80 Punkte
Preis/Leistung: Überragend
Empfehlung

TPR-43
Convertisseur de son

3

TEST 12/2012 STEREO
Dynavox TPR-43 Testurteil
Klang-Niveau: 45%
Preis/Leistung: ★★★★☆
Exzellent

1 **Dynavox Convertisseur de son TPR-2** Ce convertisseur peut être utilisé pour toute source audio, également comme préamplificateur pour platines vinyles MM et MC. Aperçu du tube par une fenêtre à l'avant. Réglage tonalité, entrées Line/Phono, alimentation séparée incluse. Données techniques : Gain (MM) 40 dB, (MC) 60 dB, (line)12 dB. Impédance d'entrée MM 47 Ohm, MC100 Ohm, Line 20 kOhm, Impédance sortie 7 kOhm. Bande passante MM et MC dépendent de la tête de lecture, Line 20 Hz-20 KHz (+/-0,2 dB), Gain MM -68 dB, MC-70 dB, Line -76 dB. Dim. 148 x 178 x 80 mm, Poids 2,5 kg.
noir BN-Nr. 204498 / argent BN-Nr. 204497

2 **Préamplificateur à tube TPR-3** Complément idéal du nouvel amplificateur ET-100 qui s'harmonise parfaitement avec le VR-70, VR-80 mais aussi avec d'autres amplificateurs. De par son assemblage symétrique le TPR-3 dispose de 5 entrées dont une entrée phono (MM/MC réglable). Cette entrée phono est blindée séparément de façon à éviter tout parasite dans le traitement du signal. Façade aluminium 5 mm. Caractéristiques techniques : 2 tubes de type 6N3. Courbe de fréquence 20 Hz - 50 kHz, THD < 0,5 %. Rapport signal/bruit < -70 dB. Amplification MM 40 dB, MC 60 dB, Line 12 dB. 4 entrées RCA stéréo, 1 entrée RCA phono. 1 Sortie RCA stéréo. Tension d'alimentation 230 V/50 Hz. Dimensions (LxlxH) 300 x 220 x 100 mm environ. Poids env. 2,8 kg.
noir BN-Nr. 206243 / argent BN-Nr. 206392

3 **Dynavox Convertisseur de son TPR-43** Le TPR 43 possède les mêmes qualités que le TPR 2 avec en plus la possibilité de brancher jusqu'à 6 sources audio. Son tube 12AU7 lui confère une sonorité remarquable. Aperçu du tube par une fenêtre à l'avant de l'appareil. Comme le TPR 2, le TPR 43 possède une entrée phono et peut être utilisé comme préamplificateur de platine vinyle MM et MC. Il a également 4 autres entrées qui passent par le tube et une entrée réglable indépendamment du tube. Données techniques : Gain MM 40dB, MC 60dB, Line 12dB. Impédance d'entrée MM 47 kOhm, MC 100 Ohm, Line 20 kOhm. Impédance de sortie 7 kOhm. La courbe de fréquence MM et MC dépend de la tête de lecture. Courbe de fréquence Line 20 Hz-20 kHz (+/-0,2 dB). Rapport S/B - MM 68 dB, MC 70 dB, Line 76 dB. Tension d'alimentation 230 V AC/ 50 Hz. Dim. 430 x 350 x 90 mm env.. Poids 3,5 kg environ.
noir BN-Nr. 206138 / argent BN-Nr. 206139

Repérage des tubes :

En Europe les tubes sont repérés avec deux lettres et un chiffre. La première lettre correspond à la tension ou au courant de chauffe, le genre du tube est signalé par la deuxième voir troisième lettre.

Dans les chiffres c'est le premier le plus important, il indique le type du socle
3 = socle Octal
8 = socle Noval

Ces codages sont utilisés en Europe et peuvent changer selon le lieu de production. Mais beaucoup de tubes sont compatibles avec les tubes européens.

Première lettre :
A = tension de chauffe 4 V
D = tension de chauffe 1,4 V
E = tension de chauffe 6,3 V
G = tension de chauffe 5 V
H = courant de chauffe 150 mA
P = courant de chauffe 300 mA
U = courant de chauffe 100 mA
X = courant de chauffe 600 mA

Deuxième lettre :
A = Diode
B = Diode à 2 Anodes
C = Triode
E = Tétrode
F = Pentode
H = Hexode
L = sortie Pentode (puissance)
M = tube de visualisation
Y = redresseur à une alternance
Z = redresseur à deux alternances

Tubes

Type	Socle	Genre	BN-Nr.
6F2/ECF 82	9pin Noval	Triode-Pentode	100825
6N1	9pin Noval	Triode-Pentode	205033
6N6	9pin Noval	Double Triode	100896
EL34C Psvane	8pin Octal	Pentode de sortie	100897
12AU7/ECC82	9pin Noval	Double Triode	100986
6N3/2C51	8pin Octal	Double Triode	200381
6N16B	8pin à souder	Double Triode	201061
KT88 Electro Harmonix	8pin Octal	Pentode de sortie	200827
6P6P	8pin Octal	Pentode de sortie	206290
ECC83/12AX7 Psvane	9pin Noval	Double Triode	207971
6SN7GT / 6N8P Shuguang	8pin Octal	Double Triode	200825

Tubes JJ

JJ Electronic

Type	Socle	Genre	BN-Nr.
préamplificateur ECC81/12AT7	9pin Noval	Double Triode	204269
préamplificateur ECC82/12AU7	9pin Noval	Double Triode	204270
préamplificateur ECC83S/12AX7, 7025	9pin Noval	Double Triode	204271
préamplificateur ECC803S	9pin Noval	Double Triode	204272
préamplificateur ECC832/12DW7	9pin Noval	Double Triode	204273
préamplificateur E88CC/6922, 6DJ8	9pin Noval	Double Triode	204274
préamplificateur ECC99	9pin Noval	Double Triode	204275
amplificateur EL84/6BQ5	9pin Noval	Pentode de sortie	204276
amplificateur 7591S	8pin Octal	Pentode	204277
amplificateur EL34/6CA7	8pin Octal	Pentode de sortie	204278
amplificateur E34L/6CA7	8pin Octal	Pentode de sortie	204279
amplificateur KT77	8pin Octal	Pentode de sortie	204280
amplificateur 6V6S	8pin Octal	Pentode de sortie	204281
amplificateur KT88/6550	8pin Octal	Pentode de sortie	204285

Socles pour tubes

Pins	Montage	Ø/mm	Socle	BN-Nr.
9-Pin	Assemblage d'impression	22,50	Noval	204021
7-Pin	Assemblage d'impression	15,65	Miniature	204022
8-Pin	Assemblage d'impression	26,40	Octal	204023
7-Pin	Drapeau de soudure	15,65	Miniature	204071
8-Pin	Drapeau de soudure	26,40	Octal	204072
9-Pin	Drapeau de soudure	22,50	Noval	204073
8-Pin	Drapeau de soudure	32,50	Octal	204394
8-Pin	Drapeau de soudure	32,50	Octal	204506

VT-90
Amplificateur stéréo

1

1 **Dynavox Amplificateur stéréo VT-90** Dernier né de la série des amplificateurs compacts Dynavox VT. Le VT-90 est doté d'une entrée pour platine disque ayant un système type MM, de deux entrées numériques (coaxial et optique) pour la télé, le streaming, internet, radio DAB, ordinateur..., un affichage VFD moderne, une puissance de sortie plus élevée. Une télécommande pour la partie numérique et le volume. Une deuxième paire d'enceintes peut également être branchée sur le VT-90. Les enceintes d'une impédance entre 8 et 16 Ohm, pourront être utilisées simultanément ou séparément. Il a également une Sortie Pre-Out pour le branchement d'un deuxième ampli ou une enceinte active. Plastron avant de 4 mm en aluminium brossé.
BN-Nr. 207849

VT-80
Ampli stéréo compact

dynavox

②

- **BT**
- **USB/SD (MP3)**
- **Possibilité de brancher 2 paires de H.P.**

TEST STEREO 8/2018
Dynavox VT-80 Testurteil
Klang-Niveau: 30%
Preis/Leistung: ★★★★★
Überragend

TEST i-fidelity.net 10/2018
Dynavox VT-80 Testurteil
Tonqualität: gut - sehr gut
Ausstattung: sehr gut
Gesamtnote: gut - sehr gut

VT-80 MK
Amplificateur stéréo

dynavox

③

2 **Dynavox Ampli stéréo compact VT-80** Cet amplificateur compact permet le branchement de deux appareils sources analogiques (RCA) et possède également une entrée numérique (SD/USB et BT). La télécommande commande uniquement l'entrée numérique.Vous avez la possibilité de brancher 2 paires d'enceintes (les enceintes nécessitent entre 8 et 16 ohm si vous voulez les faire fonctionner en même temps). Données techniques : Puissance de sortie (PMPO) 160 W (4 Ohm). Bande passante 20 Hz - 20 kHz (+/-3 dB). Impédance 4 - 8 Ohm. Sensibilité d'entrée 220 mV (1 kHz, THD 1%), Distorsion harmonique (THD) < 0.3 % (1 kHz, 1 W). Rapport S/B 83 dB. Puissance absorbée 75W. Entrée 2 x RCA stéréo, SD, USB, BT (V 5.0). Sortie Pre-Out RCA stéréo. Fiches bananes pour 4 haut-parleurs. Prise Jack 3,5 mm pour casque. Branchement secteur 230 V AC/50 Hz. Dimensions (LxlxH) 250 x 180 x 95 mm. Poids 2,9 kg. Coloris noir.
noir BN-Nr. 207466

3 **Dynavox Amplificateur stéréo VT-80MK** L'amplicateur Dynavox VT-80 MK est la version améliorée du VT-80. Nouveau design, display (affichage) plus grand et une radio FM en plus. Cet amplificateur compact permet le branchement de deux appareils sources analogiques (RCA) et possède également une entrée numérique (SD/USB et BT). La télécommande sert uniquement pour commander l'entrée numérique. Vous avez la possibilité de brancher 2 paires d'enceintes (les enceintes nécessitent entre 8 et 16 ohm si vous voulez les faire fonctionner en même temps). Données techniques : Puissance de sortie (PMPO) 160 W (4 Ohm). Bande passante 20 Hz - 20 kHz (+/-3 dB). Impédance 4 - 8 Ohm. Sensibilité d'entrée 220 mV (1 kHz, THD 1%), Distorsion harmonique (THD) < 0.3 % (1 kHz, 1 W). Rapport S/B 83 dB. Puissance absorbée 75W. Entrée 2 x RCA stéréo, SD, USB, BT (V4.0). Sortie Pre-Out RCA stéréo. Fiches bananes pour 4 haut-parleurs. Prise Jack 3,5 mm pour casque. Branchement secteur 230 V AC/50 Hz. Dimensions (LxlxH) 250 x 180 x 95 mm. Poids 2,9 kg.
noir BN-Nr. 207678 / argent BN-Nr. 207679

VP-40
Amplificateur stéréo

dynavox

1

ESA-18MK BT
Mini amplificateur stéréo

dynavox

2

1 **Dynavox Amplificateur stéréo VP-40** Un amplificateur compact sur mesure pour votre tourne-disque, pré-ampli/égaliseur et BT intégré. Il est doté d'une deuxième entrée analogique pour le branchement d'un second appareil source (p.ex. 1 lecteur CD) et d'une sortie casque Jack 6,3 mm. Puissance 2 x 20 W RMS, impédance 4-8 ohm. Réglage basses/aigues. Châssis métallique, plastron avant de 4 m en aluminium. Données techniques : Gamme de fréquences 20 Hz - 20 kHz (±3 DB). Puissance pour HP de 4 ohm 20 x 20 W RMC, pour HP de 8 ohm 2 x 16 W RMC. Distorsion harmonique 0,1% (1 kHz / 1 W). Sensibilité d'entrée 250 mV (AUX), 3 mV (Phono). Rapport S/B > 801 dB. Entrées : 1 x RCA stéréo, 1 x RCA stéréo phono MM, 1 x BT version 5.0. Sorties : 1 x Jack 6,3 mm (casque), Bornier fiches bananes (vis/pince) pour 2 haut-parleurs. Tension d'alimentation 230 V / 50 Hz. Coloris noir. Dimensions (lxHxP) 230 x 250 x 55 mm. Mise en veille automatique. Consommation en veille < à 0,4 W. Poids 2,4 kg. Contenu de la livraison : cordon secteur, antenne BT, Notice (A/A/F)
BN-Nr. 207952

2 **Dynavox Mini amplificateur stéréo ESA-18 MK BT** L'amplificateur ESA-18 MK BT est le successeur du mini-amplificateur stéréo ESA 18. En comparaison avec le premier ampli. celui-ci a un boîtier métallique avec un plastron avant de 4 mm en aluminium brossé. Les dimensions sont un peu différentes également et il est doté de la fonction BT. Il a 2 entrées (Line). 1 entrée micro réglable (volume/écho). Volume commutable, sortie enregistrement et réglage séparé des basses et aigües. Arrêt automatique après 15 mn en veille. Données techniques : Puissance 2x 75 W musique, courbe de fréquence 20 Hz - 20 kHz (3dB), Rapport S/B > 88 dB, Sensibilitée d'entrée (micro) 3 mV. THD < 0,1 %. Sensibilitée d'entrée RCA :150 mV/300 mV (signal IN commutable High/Low). Entrées : 2 x RCA stéréo, 1 x micro Jack 6,3 mm. Sorties : 1 x REC RCA stéréo, 1 x BT (V 5.0), borniers à visser pour 2 haut-parleurs. Tension d'alimentation : 230 V/50 Hz. Dimensions : l 220 x H 50 x P 230 mm, Poids 2,1 kg.
noir BN-Nr. 207736
argent BN-Nr. 207737

CS-PA8
Mini amplificateur stéréo

dynavox

3

CS-PA1 MK II
Mini amplificateur stéréo

dynavox

4

3 **Dynavox Mini amplificateur stéréo CS-PA8** Petit amplificateur, qui en plus des entrées analogiques possède la fonction BT, permettant la transmission de données de votre téléphone, tablette etc... Le CS-PA 8 est l'amplificateur idéal pour votre ordinateur, votre téléviseur ou en tant qu'ampli itinérant. Données techniques : Puissance 2 x 15 Watt (RMS)/4 Ohm; 2 x 10 W (RMS)/8 Ohm. Courbe de fréquence : 20 Hz - 20 kHz (+/- 2 dB). Impédance : 4 - 8 Ohm. Sensibilité d'entrée : LINE 300 mV (>20 kHz), AUX 170 mV (>20 kHz). Distorsion <0,1 % (1 kHz / 1 W). Rapport S/B 75 dB. Entrées : 1 x RCA stéréo, 1 x Jack 3,5 mm sur le devant, Module BT 5.0. Sorties : fiches bananes 4 mm pour 2 enceintes, 3,5 mm Jack sur le devant pour le casque. Tension d'alimentation 230 V AC/ 50 Hz. Dimensions (L x P x H) 180 x 160 x 52 mm environ. Poids 770 g.
BN-Nr. 207684

4 **Dynavox Mini amplificateur stéréo CS-PA1 MK II** Généreusement équipé, cet ampli trouvera aisément sa place dans le domaine informatique, multimédia ou en tant qu'ampli itinérant. Boîtier métallique, commutateur volume, mise en veille automatique. Caractéristiques techniques : 3 entrées source RCA(tape/Tuner/CD) + 1 sortie source REC pour enregistrement. Réglage basses/aigües, sortie casque Jack 6,3 mm sur façade, commutateur de tonalité, borniers HP à pince. Puissance 30 W musique/60 W PMPO. Bande passante 20 Hz-20 KHz. Impédance 4 - 8 ohm, Sensibilité d'entrée 220 mv (1 KHz/THD 1%). Distorsion harmonique 0,3% (1 kHz, 1W). Rapport signal/bruit 75 dB. Tension d'alimentation 230 V/50 Hz. Dimensions 180 x 140 x 75 mm. Poids 1,6 kg env.
noir BN-Nr. 207740
gris BN-Nr. 207741

Digital Radio
12:58
SWR Kultur
Programmtipps

DAB
15:07
SWR2
Nachrichten,
Wetter
VOL

Radio DAB+ DBT600

3

Radio DAB+ DBT200

4

3 **Dynavox Radio DAB+ DBT600** La radioDBT600 DAB+ de Dynavox vous assure une réception cristalline sans interférences ainsi que de nombreuses fonctions. Cette radio portable peut être utilisée comme appareil itinérant grâce à son accu intégré (autonomie environ 5 heures), ou tout simplement chez vous avec son bloc secteur USB-C fourni. En plus de la grande diversité de programmes que vous offre le DAB+, elle a une radio FM intégrée, une prise USB et carte SD, la réception BT, 2 modes réveil intégrés ainsi qu'une prise Jack 3,5 mm pour un casque. Un écran TFT couleur 2,8" complète ses atouts. Le menu est simple d'utilisation et le choix de langue est grand (anglais, italien, espagnol, francais, hollandais, polonais, portugais, suedois). Sur le dessus vous avez 4 touches favoris pour enregistrer vos stations préférées. Son aspect simple et moderne, sa puissance et sa sonorité font de cette radio un appareil incontournable. Dimensions : 210 x H 124 x P 106 mm. Poids 1000 g. Données techniques : Radio DAB/DAB+/FM. Version BT 5.3.. 2 modes réveil. 40 plages de stockage. Puissance 5 W. Plage de fréquence 50Hz-18KHz. Entrée BT version 5.3, prise USB (128 GB maxi), prise carte SD (max. 128 GB). Prise casque Jack 3,5 mm. Formats pris en charge MP3, WAV, WMA, APE, FLAC; Alimentation bloc secteur USB-C/5 VDC, accu Li-Ion 3,7V/1800 mAh. Coloris brun. Matériel bois Mdf. Dimensions (lxHxP) 190 x 90 x 45 mm. Poids 1 kg. Alimentation USB-C 5VDC, cordon de charge Jack/Jack 3,5 mm et notice en allemand, anglais, français compris dans la livraison.
BN-Nr. 208054

4 **Dynavox Radio DAB+ DBT200** La radio DAB+ de Dynavox vous assure une réception cristalline sans interférences ainsi que de nombreuses fonctions. Cette radio portable peut être utilisée comme appareil itinérant avec 4 piles LR06 (non comprises dans la livraison) ou tout simplement chez vous avec son bloc secteur USB-C fourni. En plus de la grande diversité de programmes que vous offre le DAB+, elle a une radio FM, la réception BT, 2 modes réveil et une prise Jack 3,5 mm pour un casque. Son écran TFT couleur 2,4" complète ses atouts. Le menu est simple d'utilisation et le choix de langue est grand (anglais, italien, espagnol, francais, hollandais, polonais, portugais, suedois). Sur le dessus vous avez 4 touches favoris pour enregistrer vos stations préférées. Son aspect simple et moderne, sa puissance et sa sonorité font de cette radio un appareil incontournable. Dimensions : 190 x H 90 x P 45 mm. Poids 335 g. Données techniques : Radio DAB/DAB+/FM. Version BT 5.0. 2 modes réveil. 40 plages de stockage. Puissance 3 W. Plage de fréquence FM 87,5 - 108 MHz, DAB+ 174,928 - 239,2 MHz. Sortie casque Jack 3,5 mm. Alimentation via 4 piles AA LR06 ou bloc secteur USB-C - 5 V DC 1200 mA fourni. Coloris noir.
BN-Nr. 208053

TC-5B
Préamplificateur Phono

incl. Bloc d'alimentation

1

UPR-2.0
Préampli Phono USB

2

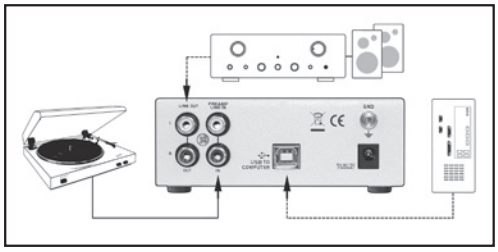

1 **Dynavox Préampli Phono TC-5B** Le Dynavox TC-5B est le dernier né dans la gamme des préamplificateurs phono pour cellule type MM (magnétique). Il vous sera utile lorsqu'il vous faudra brancher un amplificateur à votre platine disque n'ayant pas d'entrée phono ou si l'amplificateur intégré dans la platine n'est pas assez puissant. Le faible signal de votre platine est de ce fait amplifié et la distorsion corrigée. Ces signaux très sensibles aux interférences qui peuvent causer de la friture ou un bourdonnement. Pour minimiser ces dysfonctionnements nous avons doté le TC-5B d'une alimentation externe et pour finir d'un compartiment pour pile 9V (non fournie). Vous avez ainsi la possibilité de débrancher ce préamplificateur du réseau par simple commutation et éviter toute interférence. Une pile 9 V suffit pour environ 40 h d'écoute. Boîtier métallique avec plastron arrière et avant de 4 mm en aluminium. Données techniques: gamme de fréquence 20 Hz - 20 kHz; Distorsion harmonique 25 mV; Rapport S/B > 87 dB; Impédance d'entrée 47 kOhm (100 pF). 1 entrée RCA stéréo; 1 sortie RCA stéréo; Bloc d'alimentation 12 V fournie; Coloris noir. Dimensions: l x H x P 124 x 45 x 115 mm. Poids 400 g.
noir BN-Nr. 207734 / argent BN-Nr. 207735

2 **Dynavox Préamplificateur Phono UPR-2.0** Ce préamplificateur permet la connexion d'une platine disque avec tête de lecture magnétique (MM) ou tout autre appareil audio (cassette,CD,DVD) ayant une sortie Line. Ne nécessite ni carte son, ni logiciel. Châssis métallique pour une meilleure protection des interférences. Sortie casque. Caractéristiques techniques : Bande passante 10 Hz-20 KHz, +/- 5 dB, THD 0,01% (1 kHz), Entrée/Sortie phono (line in, line out), USB, casque. Convertisseur 16 Bit 44,1 kHz ou 48 kHz (Analogue/digital - digital/analogue), Rapport S/B > 89 dB. Port USB 2.0 pour Windows et MAC OS 9.1. Alimentation 9 V DC/300 mA (non fournie) ou par port USB. Circuit de grande qualité d'après les normes standards RIAA (Recording Industry Association of America). Livré avec logiciel Audacity. Compatible avec les logiciels Windows et Apple. Coloris noir. Emballage blister. Dimensions 113 x 95 x 40 mm. Poids 0,4 kg.
argent BN-Nr. 206000 / noir BN-Nr. 204925

TC-20
Préamplificateur Phono

③

incl. Bloc d'alimentation

TC-4
Préamplificateur Phono

dynavox

④

incl. Bloc d'alimentation

TC-750
Préamplificateur Phono „Profi"

dynavox

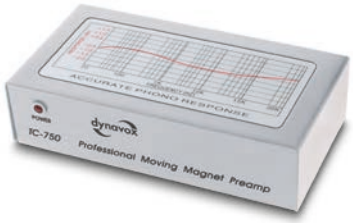

⑤

incl. Bloc d'alimentation

3 **Dynavox Préamplificateur Phono TC-20** Le préamplificateur TC-20 (MM), permet la connexion de votre platine disque à un amplificateur ne possédant pas d'entrée phono. Châssis metallique pour une meilleure protection contre les interférences. Connexion entrée et sortie des signaux par fiche RCA stéréo. Led témoin de mise sous tension. Données techniques : Bande passante 20 Hz - 20kHz (+/- 2dB), Tension de sortie 2 V max (P-P) pour 10 kOhm, THD 0,08 % (1 kHz/3 mV). Sensibilité d'entrée 3 mV. Impédance d'entrée 50 kOhm, impédance de charge 10 kOhm. Alimentation secteur 230 V (AC)/50 Hz sur 12V (DC)/150 mA. Poids 0,23 kg. Coloris noir. Dimensions (LxlxH) 105 x 65 x 32 mm environ.
BN-Nr. 207671

4 **Dynavox Préamplificateur Phono TC-4** Préamplificateur Phono MM. Raccordement par prise RCA ou Din 5 broches à la platine disque. Entrée 5 mV/100 KOhm. Entrée maxi 30 mV. Sortie 450 mV/100 KOhm (RCA), Plage fréquence 18 Hz-20 KHz. Rapport S/B>50 dB. Dimensions 100 x 65 x 35 mm. Alimentation fournie. Poids 0,2 kg.
argent BN-Nr. 206008 / noir BN-Nr. 200703

5 **Dynavox Préamplificateur Phono „Profi" TC-750** Raccordement par prise RCA à la platine disque. Pour Cellule type MM. Entrée 5 mV/100 kOhm maxi 3,4 mV/47 kOhm. Sortie 450 mV/100 KOhm (RCA). Plage fréquence 20 Hz-20 KHz. Rapport S/B>85 dB. Dimensions 140 x 75 x 35 mm. Alimentation 15 V DC/200 mA fournie. Poids 0,6 kg.
argent BN-Nr. 206009

BEN WEBSTER
meets
OSCAR
PETERSON
STEREO
ARETHA
dynavox

Tissu de nettoyage pour Vinyles

dynavox ①

Liquide de nettoyage vinyles

dynavox ②

Sous-main
35 x 35 cm

dynavox ③

1 **Tissu de nettoyage MFC5 pour vinyles** Tissu antistatique MFC5 en microfibre pour disques vinyles de Dynavox. Peut être utilisé à sec ou avec un nettoyant vinyles. Enlève sans problème poussière et particules fines de vos disques. Boîte de 5 pièces, dimensions 240 x 165 mm.
BN-Nr. 207519

2 **Dynavox Liquide de nettoyage vinyles** Liquide de nettoyage avec chiffonnette pour l'entretien de vos vinyles. Elimine les poussières, l'électricité statique, évite l'usure du diamant de la cellule. Contenance 200 ml avec vaporisateur. Livré sous emballage blister. **BN-Nr. 203919**

3 **Dynavox Sous-main pour nettoyage vinyles** Sous-main antidérapant en polyuréthane pour poser vos vinyles lors du nettoyage. Dimensions 35 x 35 cm, hauteur 2 mm environ. Coloris noir. **BN-Nr. 207810**

Brosse ZB110 pour vinyles
(bois sapelli/poils de chèvre)

Brosse ZB110 pour vinyles
(Bambou/poils de chèvre)

1 **Brosse ZB110 pour vinyles Dynavox** Brosse pour vinyles en poils de chèvre et bois sapelli. Coloris clair Dimensions : 114 x 48 mm.
BN-Nr. 207973

2 **Brosse ZB110 pour vinyles Dynavox** Brosse pour vinyles en poils de chèvre et bois bambou. Coloris brun clair. Dimensions 114 x 48 mm.
BN-Nr. 207974

Brosse nylon NB110 pour vinyles

dynavox

3

Huile rouages platine Phono-80

dynavox

4

3 **Brosse nylon NB110 pour vinyles Dynavox** élimine en profondeur la poussière de vos vinyles. Poignée en bois, coloris brun. Dimensions 114 x 48 mm.
BN-Nr. 207637

4 **Dynavox Huile rouages platine Phono-80** pour huiler les rouages de vos platines disques, permet d'atténuer les bruits de frottement et augmente la qualité audio. Flacon de 22 ml env. avec pipette.
BN-Nr. 205040

Brosse pour vinyles

dynavox ①

Brosse pour vinyles 2 en 1

dynavox ②

Brosse CSP130 antistatique

dynavox ③

inclus support

1 **Dynavox Brosse pour vinyles** Brosse en fibre de carbone pour nettoyer vos disques vinyles. Elimine en profondeur la poussière dans les sillons et l'électricité statique du disque vinyle. Livrée sous emballage blister.
BN-Nr. 203922

2 **Dynavox Brosse vinyles 2 en 1** de Dynavox comprenant une brosse en fibre de carbone et une brosse en velours pour éliminer la poussière ainsi que l'électricité statique de vos vinyles. Livrée sous blister.
BN-Nr. 207307

3 **Dynavox Brosse antistatique** Brosse antistatique en fibre de carbone pour nettoyer vos disques vinyles. Elimine en profondeur la poussière dans les sillons et l'électricité statique du disque vinyle. Dim. (LxlxH) 110 x 30 x 30 mm. Livrée sous emballage blister carton.
BN-Nr. 207629

Brosse velours SP120
pour vinyles

dynavox

4

Brosses velours/nylon
pour vinyles

dynavox

5

Nettoyant vinyles 3 en 1

dynavox

6

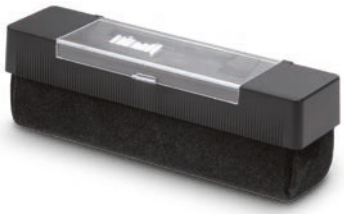

4 **Dynavox Brosse velours SP120** Brosse velours SP120 pour un nettoyage doux de vos vinyles. Dimensions (LxlxH) 120 x 60 x 50 mm. Livrée dans pochette velours, emballage blister carton.
BN-Nr. 207628

5 **Dynavox Brosses velours/nylon pour vinyles** Blister comprenant une brosse en velours et une brossette en nylon pour éliminer les poussières de vos vinyles ou la cellule de votre platine disque.
noir BN-Nr. 207308 / gris BN-Nr. 203920

6 **Dynavox Nettoyant vinyles 3 en 1** comprenant les ustensiles indispensables pour l'entretien de vos vinyles et votre équipements à savoir, une brosse velours, une brosse en fibre de carbone et une brossette en nylon.
BN-Nr. 207675

Balai nettoyage en poils de chèvre pour vinyles

NOUVEAU

Protection étiquette vinyles LP 120

4 joints de rechange
pour LP120

1 Dynavox Balai nettoyage en poils de chèvre pour vinyles
Version améliorée du balai de nettoyage Dynavox pour dépoussiérer et nettoyer vos vinyles tout en les écoutant. Brosse en poils de chèvre, composants en aluminium/acier inoxydable reliés à la terre évitant ainsi le chargement électrostatique. Base modulable, autoadhésive et isolée. Livré avec une brosse de nettoyage pour la cellule.
BN-Nr. 208041

2 Dynavox Protection étiquette vinyles LP120 Protection étiquette vinyles LP120 de Dynavox. Protection étanche des étiquettes de vos vinyles lors du nettoyage. Que ce soit pour un nettoyage sec ou humide, il suffit de poser les deux disques acryliques des deux cotés du disque vinyle et de les visser ensemble. Diam. disque acrylique 120 mm, hauteur 10 mm. Chiffon de nettoyage, joint torique (x2) et joint hermétique (x2) inclus dans la livraison.
BN-Nr. 207639

3 Dynavox 4 joints de rechange pour LP120
BN-Nr. 2077733

Nettoyeur électronique HFC-50 pour cellules

Brosse carbone NC6 pour cellule disque

Liquide de nettoyage cellule

Gel de nettoyage NRG30 pour cellule

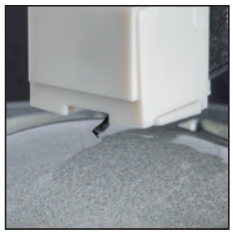

4 **Dynavox Nettoyeur électronique HFC-5 pour cellules** Nettoyage profond et délicat du diament de votre cellule. La tête de lecture doit être posée pendant 10-15 seconde sur la brosse vibrante en carbone. Le liquide de nettoyage aidera à enlever les salissures incrustées. Un nettoyage minutieux améliore l'écoute de vos vinyles. Alimentation par 2 piles micros AAA (LR03) (pas inclus dans la livraison). LED d'éclairage intégrée, livré avec son liquide de nettoyage. Dimensions (L x l x H) 128 x 40 x 29 mm. **BN-Nr. 207739**

5 **Dynavox Brosse carbone NC6 pour cellule disque** La brosse en carbone NC6 de Dynavox nettoie et entretient le diamant de votre platine et évite le chargement électrostatique. Longueur 60 mm, dimensions tête 6 x 6 mm environ. **BN-Nr. 207520**

6 **Dynavox Liquide de nettoyage cellule** avec brosse pour l'entretien du diamant de la cellule. Livré sous emballage blister. **BN-Nr. 203921**

7 **Dynavox Disque gel de NRG30** pour le nettoyage de votre cellule. Le disque est adhésif et se nettoie à l'eau froide. Boîtier muni d'un petit miroir. **BN-Nr. 207677**

Feutrine PM2 pour plateau tournant

Revêtement liège PM3 pour platine vinyle

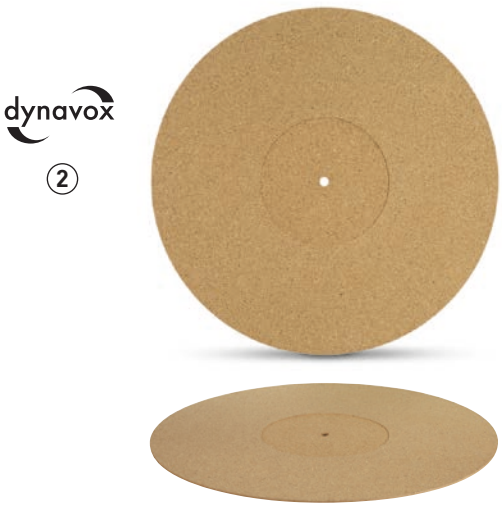

Disque stroboscopique de réglage

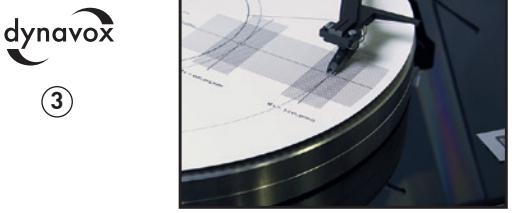

1 **Dynavox Feutrine PM2 pour plateau tournant** Diamètre 300 mm, hauteur 3 mm.
Noir BN-Nr. 207539 / blanc BN-Nr. 207540
rouge BN-Nr. 207541

2 **Dynavox Revêtement liège PM3 pour platine vinyle** Permet l'optimisation du son à moindre coût, atténue la résonance. Diamètre 600 mm, hauteur 3 mm.
BN-Nr. 207523

3 **Dynavox Disque stroboscopique de réglage** Ce disque en carton laminé permet de régler avec précision la vitesse de rotation de votre plateau tourne disque (50 Hz). Pour 33, 45 et 78 tours. Diamètre 30 cm. Epaisseur environ 1 mm. Poids 96 g environ.
BN-Nr. 206800

Adaptateur ASP1 pour 45t en aluminium

Adaptateur ASP2 pour 45t en aluminium

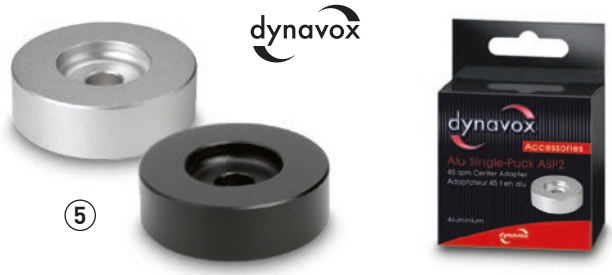

Adaptateur pour 45t en aluminium

5 adaptateurs 45T

4 **Dynavox Adaptateur universel ASP1** en aluminium pour vinyles 45 tours. Hauteur 20 mm.
BN-Nr. 207521

5 **Dynavox Adaptateur universel ASP2** en aluminium pour vinyles 45 tours. Hauteur 12 mm.
argent BN-Nr. 207582 / noir BN-Nr. 207635

6 **Dynavox Adaptateur universel ASP3** en aluminium pour vinyles 45t. Niveau à bulle intégré. Hauteur environ 25 mm.
argent BN-Nr. 207672 / noir BN-Nr. 207673

7 **Adaptateurs 45T de la marque Sheng Ya.** Coloris rouge, noir, blanc, jaune et vert. Diamètre 38 x hauteur 7 mm.
BN-Nr. 207809

Stabilisateur PST450 pour vinyles
280 - 450 g

Stabilisateur PST330 pour vinyles
330 g

1 **Dynavox Stabilisateur PST450 pour vinyles**
Stabilisateur forme barillet en acier inoxydable pour disques vinyles conçu pour éviter la transmission des vibrations et stabiliser la vitesse de rotation. Améliore de ce fait le son et la longévité de votre disque. Pression réglable en otant un à un les cylindres. Poids 450 g. Diamètre 55 mm, Hauteur 30 mm.
BN-Nr. 207852

2 **Dynavox Stabilisateur PST300 pour vinyles** en aluminium avec niveau à bulle permettant un réglage de précision de votre plateau. Le stabilisateur exerce une pression régulière sur votre vinyle et améliore la lecture. Convient pour toutes les platines. Poids 300 g environ. Diam. 80 mm, hauteur 36 mm.
argent BN-Nr. 207577 / noir BN-Nr. 207636

Stabilisateur PST300 pour vinyles
330 g

dynavox

3

Stabilisateur PST420 pour vinyles
420 g

dynavox

4

3 **Dynavox Stabilisateur PST330 pour vinyles** Ce stabilisateur en aluminium exerce une pression régulière sur votre vinyle et améliore la lecture. Convient pour toutes les platines. Revêtement carbone. Poids 330 g environ. Diam. 80 mm. Hauteur 40 mm.
argent BN-Nr. 207627 / noir BN-Nr. 207626

4 **Dynavox Stabilisateur PST420 pour vinyles** en aluminium pour disques vinyles. Conçu pour renforcer le contact entre le disque et le plateau et supprimer ainsi de nombreuses résonances et améliorer le suivi de la piste. Poids : 420 g. Diamètre 80 mm, hauteur 40 mm.
noir BN-Nr. 207524 / argent BN-Nr. 207576

Stabilisateur bois PST-W300
(bois sapelli ou bois hêtre), 300 g

Stabilisateur VC-150

1 **Stabilisateur bois Dynavox PST-W300** Le stabilisateur en bois sapelli exerce une pression régulière sur votre vinyle et améliore la lecture. Convient pour toutes les platines. Revêtement côté support en feutrine. Poids 300 g environ. Diam. 80 mm. Hauteur 40 mm.
bois sapelli BN-Nr. 207975 / bois hêtre BN-Nr. 207976

2 **Dynavox Stabilisateur VC-150** en aluminium anodisé pour disques vinyles conçu pour éviter la transmission des vibrations et stabiliser la vitesse de rotation. Améliore de ce fait le son et la longévité de votre disque. Diamètre 80 mm. Hauteur 30 mm. Poids 125 g.
noir BN-Nr. 207850 / argent/noir BN-Nr. 207851

Poids/Pince VC-80 pour vinyles

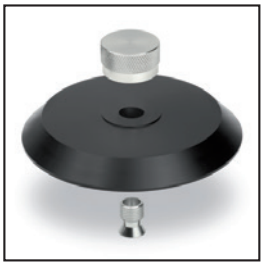

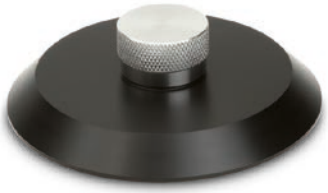

4

Stabilisateur pour vinyles

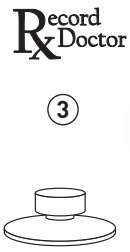

Nivelle 32 x 7 mm, 3 pièces

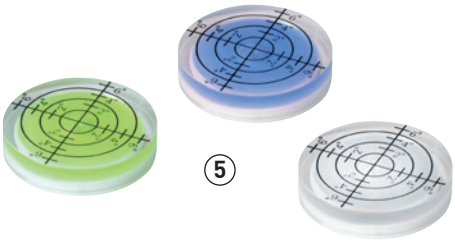

5

Nivelle 66 x 11 mm

6

3 **Record Doctor Stabilisateur pour vinyles** Stabilisateur pour disques vinyles conçu pour éviter la trasmission des vibrations et stabiliser la vitesse de rotation. Améliore de ce fait le son et la longévité de votre disque. Pression réglable. Matériel : résine de phénol. Diamètre 79 mm. Hauteur 28 mm. Poids 147 g. **Ø x H 79 x 28 mm: noir**

4 **Dynavox Poids/Pince VC-80** en aluminium pour disques vinyles. Alternative pratique au stabilisateur. Evite la trasmission des vibrations et stabilise la vitesse de rotation. Améliore de ce fait le son et la longévité de votre disque. Diamètre 88 mm. Hauteur 25 mm. **BN-Nr. 207638**

5 **Nivelle 32 x 7 mm, 3 pièces** Ensemble de 3 nivelles en verre acrylique. Dimensions 32 x 7 mm. Couleurs blanc, jaune, bleu.
BN-Nr. 207497

6 **Nivelle 66 x 11 mm** Nivelle en verre acrylique. Dimensions 66 x 11 mm
BN-Nr. 207498

Balance pour bras de lecture

dynavox

1

Balance électronique TW-2
pour bras de lecture

dynavox

2

Balance électronique TW-4
pour bras de lecture

dynavox

3

1 **Dynavox Balance pour bras de lecture** Aide à régler la force d'appui de votre bras de lecture. Etendue d'échelle 0 - 5 g. Précision de mesure +/- 0,01 g. Livrée dans étui noir avec poids calibrage et deux piles bouton AG12. Dimensions 92 x 45 x 20 mm. Poids 50 g.
BN-Nr. 206219

2 **Dynavox Balance électronique TW-2** pour bras de lecture. Design élégant, aide à régler la force d'appui du bras de lecture de votre platine. Etendue d'échelle 0,01 - 200 g. Précision de mesure +/- 0,01 g. Support antistatique en acier inoxydable. Arrêt automatique après 60 secondes. Grand choix dans l'unité de mesure (gramme, once, carat, grain). Peut aussi être utilisée pour peser vos lettres ou métaux précieux. Alimentation par 2 piles LR03 (AAA) non comprises dans la livraison. Dimensions (LxlxH) 85 x 68 x 18 mm. Poids 50 g.
BN-Nr. 207724

3 **Dynavox Balance électronique TW-4** pour bras de lecture. Trés beau design, aide à régler la force d'appui du bras de lecture de votre platine. Etendue d'échelle 0,01 - 200 g. Précision de mesure +/- 0,01 g. Support antistatique en acier inoxydable. Arrêt automatique après 60 secondes. Grand choix dans l'unité de mesure (gramme, once, carat, grain). Peut aussi être utilisée pour peser vos lettres ou métaux précieux. Alimentation par 2 piles LR03 (AAA) non comprises dans la livraison. Dimensions 115 x 65 x 16 mm. Poids 100 g.
BN-Nr. 207617

Enveloppesde protection 33T

dynavox

4

Pochettes 33T

dynavox

5

Supports „Agrippe vinyles“

dynavox

7

Pochettes de protection pour 45T

dynavox

6

4 **Dynavox Enveloppes de protection 33 T** Enveloppe intérieure en polyéthylène pour pochette vinyle. Antistatique, protège votre vinyle de la poussière et des rayures. Emballage carton comprenant 50 enveloppes.
BN-Nr. 207590

5 **Dynavox Pochette pour disques vinyles 33T** en polyéthylène, antistatique. Carton de 50 pièces.
BN-Nr. 207591

6 **Dynavox Carton de 50 pièce** en polyéthylène pour protéger vos vinyles 45T des rayures, de la poussière ou pour simplement les archiver. Carton de 50.
BN-Nr. 207807

7 **Dynavox 4 supports „Agrippe vinyles“** Trier et tenir vos vinyles sans laisser de traces ou rayures sur vos 45T et 33T. Matériel: ex. Carton/int. feutrine.
BN-Nr. 207805

Cadre support pour vinyles

dynavox

1

Support acrylique pour vinyle

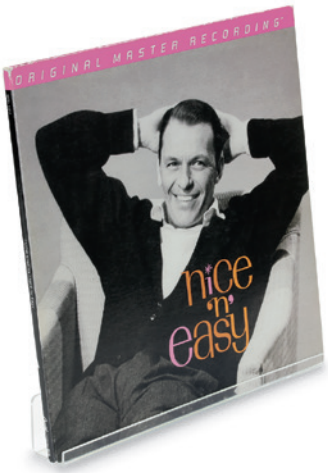

dynavox

2

1 **Dynavox Cadre support pour vinyles** Elégant et pratique, ce cadre vous permet d'exposer vos pochettes de disques et d'en changer au gré de vos envies tout simplement en glissant une autre pochette sans devoir décrocher le cadre du mûr. Bois MDF, fenêtre de 1,2 mm en polystyrène. Largeur maximale 6 mm environ. Dimensions internes 306 x 306 mm, externes 336 x 336 mm. Lageur du cadre 15 mm. Poids 590 g environ.
brun clair BN-Nr. 207812
noir BN-Nr. 207813

2 **Dynavox Support acrylique pour vinyle** Présentoire mural en acrylique pour vos pochettes vinyles, vos photos ou autres petits objets livré avec son matériel de montage. Dimensions (lxHxP) 306 x 50 x 39 mm environ.
BN-Nr. 207808

Support bois ST40

3

Support pochettes ST30

4

Support pochette vinyle

5

3 **Dynavox Support bois ST40** Support en bois de pin pour environ 40 vinyles. Dimensions l x P x H 290 x 285 x 245 mm.
Brun clair BN-Nr. 207674 / brun foncé BN-Nr. 207698
noir BN-Nr. 207699

4 **Dynavox Support ST30** pliable pour pochette de vinyle. Permet de visioner votre pochette de disque tout en écoutant la musique.
BN-Nr. 207522

5 **Dynavox Support** Support en chêne massif pour pochette vinyle ou CD. Poids environ 350 g. Dimensions (lxHxP) 90 x 60 x 108 mm.
BN-Nr. 207806

AMP-S MKII

Pupitre de sélection ampli/enceintes

①

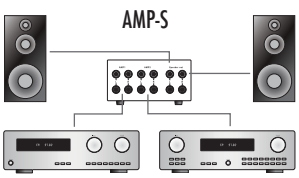

Option 1

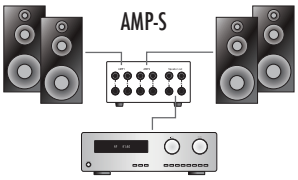

Option 2

AMP-S Pro

Pupitre de sélection ampli/enceintes

②

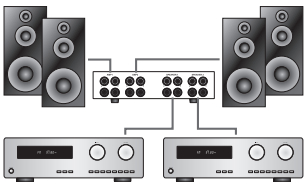

dynavox

1 Dynavox Pupitre de sélection ampli/enceintes AMP-S MKII Le Dynavox AMP-S MK II offre la possibilité de commuter 2 paires d'enceintes sur un amplificateur ou de choisir le branchement d'une paire d'enceintes sur 2 amplificateurs. Construction robuste du chassis en métal avec plastron de 4 mm en aluminium brossé. Bornes à visser et fiches bananes (plus longues) d'environ 15 mm. Section du câblage 2,5 mm² pour une meilleure transmission des signaux.. Charge admissible 200 W par canal. Coloris noir. Dimensions 144 x 210 x 78 mm environ. Poids environ 1,5 kg.
noir BN-Nr. 207732 / argent BN-Nr. 207733

2 Dynavox Pupitre de sélection ampli/enceintes AMP-S PRO Pupitre de sélection ampli/enceinte AMP-S Pro. Possibilité de commuter entre 2 paires d'enceintes et 2 amplificateurs sans devoir refaire tous les branchements. Construction robuste du chassis en métal plastron de 4 mm en aluminium. Position 0 pour éviter les court-circuits. Bornes à pince/vis et fiche banane. Données techniques : charge admissible 200 W par canal. Câblage interne 2,5 mm². Coloris noir. Dimensions 200 x 195 x 54 mm environ. Poids 1,23 kg.
noir BN-Nr. 207765 / argent BN-Nr. 207766

dynavox

3

AUX-S
Commutateur audio-vidéo

entrées sources

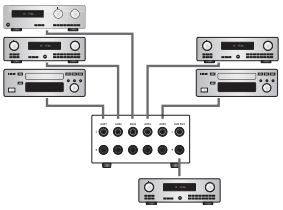

Amplificateur

Option 1

entrées sources

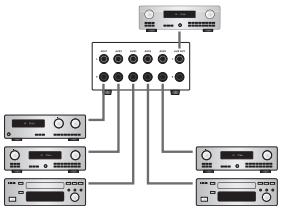

Option 2

AUX-S Pro
Commutateur audio-vidéo

dynavox

4

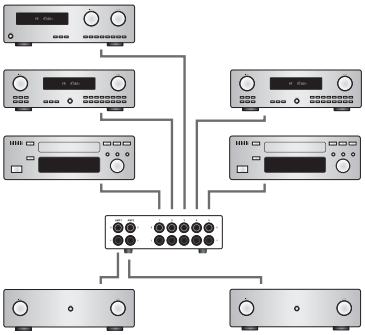

3 **Dynavox Commutateur audio-vidéo noir AUX-S** Avec le AUX-S vous avez la possibilité d'augmenter les entrées pour plusieurs appareils sources (platine CD/DVD ou disque, radio etc...). 5 entrées sources stéréo - 1 sortie stéréo. Sélecteur de la source sur le devant. Chassis métallique, plastron massif 4 mm. Connecteurs RCA dorés. Dimensions 145 x 210 x 75 mm.
noir BN-Nr. 206410 / argent BN-Nr. 206411

4 **Dynavox Commutateur audio-vidéo AUX-S PRO** Le Commutateur AUX-S PRO offre la possibilité de commuter entre 5 entrées sources stéréo (par ex. platine CD, DVD, radio etc...) et 2 sorties amplificateurs (stéréo, surround) sans devoir toucher au câblage. Chassis métallique, plastron 4 mm en aluminium. Données techniques : 5 entrées stéréo, 2 sortie RCA stéréo. Connecteurs RCA dorés. Coloris noir. Dimensions 200 x 188 x 54 mm. Poids 1,02 kg.
noir BN-Nr. 207767 / argent BN-Nr. 207768

Les blocs multiprises, filtres réseau de Dynavox sont des composants qui ne devraient manquer dans aucun système Hifi haut de gamme. Ils filtrent les interférences indésirables du réseau et améliorent ainsi le plaisir d'écoute de manière modeste mais finalement essentielle.

Test de phase inutile !
Contrôle de phase intégré, un test manuel de phase n'est donc plus nécessaire.

LED témoin de phase !
Si la phase est incorrecte lors du branchement du cordon d'alimentation, la LED témoin de phase s'allume. Il suffit d'inverser la prise du cordon d'alimentation.

Bloc multiprise X1000

1

Bloc multiprise X2000
fonction Maître/esclaves

2

1 **Dynavox Bloc multiprise X1000** Le X1000 dispose de 4 fiches terre allemandes Schuko filtrées 230 V / 50 Hz pour brancher un ampli, une radio, un lecteur CD ou une platine pour vinyles. Elle filtre les fréquences excessives de votre secteur et permet d'améliorer et d'affiner le son de votre système HiFi. Données techniques: Repère phase. 4 prises Schuko filtrées. Cordon d'alimentation 1,50 m compris dans la livraison. Coupe-circuit automatique. Led temoin de phase (s'allume lors d'un mauvais branchement de phase). Tension d'alimentation 220 - 240 V 50 Hz. Charge admissible 10 A. Puissance de sortie (230V) 2300 W. Boîtier métallique. Plastron 5 mm avant et arrière en aluminium brossé. Coloris noir. Dimensions (l x H x P) 100 x 65 x 385 mm. Poids 1,8 kg.
noir BN-Nr. 207752 / argent BN-Nr. 207753

2 **Dynavox Bloc multiprise X2000 avec fonction Maître/esclaves**
Le Dynavox X2000 possède moins de fiches que le X4100 ou le X7000 mais en plus de la détection de phase il est doté d'une fonction Maître/esclaves (qui peut être désactivée) avec un seuil automatique réglable. Le X2000 filtre également les interférences de votre réseau électrique pour améliorer et affiner le son de votre ensemble HiFi. Cordon secteur de 1,50 m inclus dans la livraison, tension d'alimentation 220 - 240 V/ 50 Hz., charge admissible 10 A, tension de sortie (230V) 2300 W. Plastron 5 mm avant et arrière en aluminium brossé. Dimensions (lxHxP) 100 x 90 x 470 mm environ. Poids 2,6 kg environ.
argent BN-Nr. 207682 / noir BN-Nr. 207683

Bloc multiprise X4100

3

Filtre d‘alimentation X7000

4

3 **Dynavox Bloc multiprise X4100** Filtre les fréquences excessives de votre secteur et permet de ce fait d'améliorer et d'affiner le son de votre système HiFi. Boîtier métallique, visualisation phase. 8 prises allemandes Schuko (4 filtrées, 4 non filtrées). Cordon secteur IEC fourni. Disjoncteur/interrupteur calibré à 10 A. Tension d'alimentation 220-240 V/50 Hz. Tension de sortie 230 V/ 2300 W. Plastron 5 mm avant et arrière en aluminium brossé noir. Dimensions (lxHxP) 140 x 90 x 445 mm. Poids 2,6 kg.
noir BN-Nr. 207410 / argent BN-Nr. 207411

4 **Dynavox Filtre d'alimentation X7000** Le Dynavox X7000 est le successeur du X6000. Il filtre les fréquences excessives de votre secteur et permet de ce fait d'améliorer et d'affiner le son de votre système HiFi. Par rapport à son prédécesseur ce filtre dispose d'un affichage montrant la tension absorbée. L'affichage peut être débranché. Le filtre mémorise le dernier réglage. Plastron 8 mm en aluminium brossé. Données techniques : Repère phase. 6 prises (4 filtrées, 2 non filtrées). Entrée cordon d'alimentation 1,50 m. Coupe-circuit 10A automatique. Led temoin de phase (s'allume lors d'un mauvais branchement de phase). Tension d'alimentation 220 - 240 V/ 50 Hz. Charge admissible 10 A. Puissance de sortie (230V) 2300 W. Coloris noir. Dimensions (l x H x P) 430 x 100 x 305 mm. Poids 6,15 kg.
noir BN-Nr. 207623 / argent BN-Nr. 207624

Fiche prise terre (schuko)

1

contacts nickelés

contacts dorés

Fiche secteur IEC

2

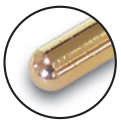

contacts dorés

1 **Dynavox Fiche prise terre (schuko)** Boîtier thermoplastique. Résistance d'isolation > 100 MOhm/500 V. Rigidité diélectrique 2000 V / 1min., max. 16 A / 250 V. Diamètre câble 10 mm, section 2,5 mm².
contacts nickelés BN-Nr. 206142 / contacts dorés BN-Nr. 206144

2 **Dynavox Fiche secteur IEC** Boîtier thermoplastique. Résistance d'isolation > 100 MOhm/500 V. Rigidité diélectrique 2000 V / 1min., max. 10 A / 250 V. Diamètre câble 10 mm, section 2,5 mm².
contacts dorés BN-Nr. 206145

AC-9 MKII
Cordon secteur

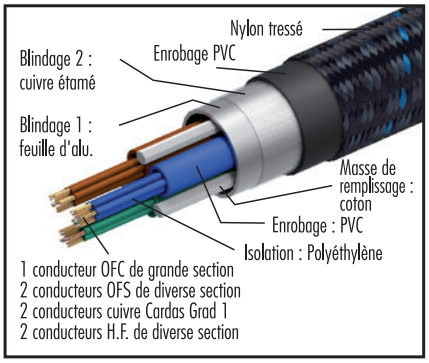

PANGEA AUDIO

3

AC-9 SE MKII
Cordon secteur

PANGEA AUDIO

4

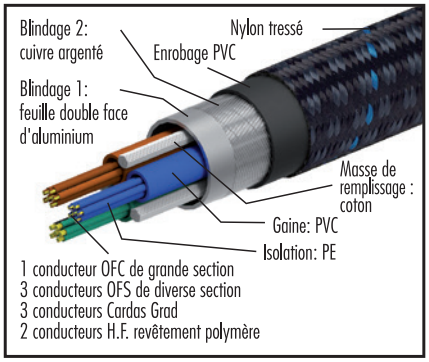

AC-14 SE MKII
Cordon secteur

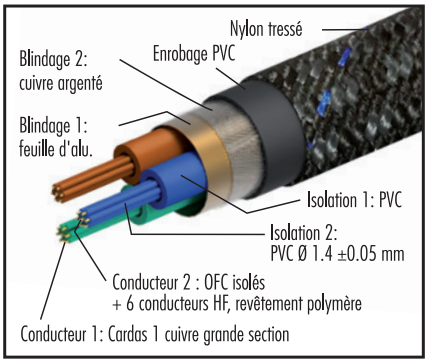

PANGEA AUDIO

5

Cardas Grade 1 Cuivre

Il s'agit de cuivre ultra pur fabriqué par Cardas Audio aux USA. Après chaque étirage, le cuivre est nettoyé et réchauffé sous atmosphère d'hydrogène. Pour empêcher le cuivre de durcir et de s'oxyder entre les couches de traitement, un revêtement spécial est utilisé. Ce processus lors de la production donne au cuivre une conductivité extrêmement élevée.

3 **Pangea Cordon secteur AC-9 MKII** Cordon secteur assurant une parfaite alimentation de vos appareils audio nécessitant un courant de forte intensité (p.ex. amplificateurs). Conducteurs Cardas Grade 1 en cuivre désoxygéné (OFC) 99,99 % montés en spirale. Double blindage. Connecteurs plaqué or 24 K. Diamètre 22 mm.
1,0 m BN-Nr. 205398 / 1,5 m BN-Nr. 205399
2,0 m BN-Nr. 205400

4 **Pangea Cordon secteur AC-9 SE MKII** Cordon secteur assurant une parfaite alimentation de vos appareils audio nécessitant un courant de forte intensité (p.ex. amplificateurs). Conducteurs Cardas Grade 1 en cuivre désoxygéné (OFC) 99,99 % montés en spirale. Triple blindage. Connecteurs plaqué or 24 K. Diamètre 22 mm.
1,0 m BN-Nr. 205403 / 1,5 m BN-Nr. 205404
2,0 m BN-Nr. 205405

5 **Pangea Cordon secteur AC-14 SE MKII** Cordon secteur assurant une alimentation à faible bruit et à large bande de vos appareils sources (p.ex. amplificateur, lecteur DVD, lecteur CD etc...). Conducteurs Cardas Grade 1 et cuivre désoxygéné (OFC) 99,99 % monté en spirale et blindage par ruban aluminium double face. Connecteurs plaqué or 24 K. Diamètre 11 mm.
1,0 m BN-Nr. 205395 / 1,5 m BN-Nr. 205396
2,0 m BN-Nr. 205397

Transformateur de sortie

ROCKWOOD

1

Filtre auto antiparasite

ROCKWOOD

2

GLI 2.1

Filtre antiparasites stéréo

dynavox

3

Filtre électrique

4

IRC Testeur de télécommande

dynavox

5

1 **Rockwood Transformateur de sortie** AD-106F Transformateur de sortie avec filtre antiparasite incorporé. Permet de relier les sorties HP d'un autoradio aux entrées ligne (RCA) d'un amplificateur. Bande passante 20-20000 Hz. 30 Watt max/canal. Dim. 35 x 65 mm.
BN-Nr. 202116

2 **Rockwood Filtre auto antiparasite** NF-104. Filtre antiparasite 15 A. Bobine isolée. Fiche RCA. Filtre les parasites entre source et amplification. Livré sous blister. Diamètre 35 mm, longueur 70 mm.
BN-Nr. 200425

3 **Dynavox Filtre antiparasites GLI 2.1 stéréo** empêche la perturbation du signal (par ex. ronflement) par une séparation galvanique de l'entrée et la sortie. Convient pour tout branchement audio, ordinateurs, appareils Hi-Fi ou auto. Connecteurs RCA dorés. Données techniques : facteur de distorsion < 0,001%, Bande passante 20 Hz-25 Hz. Dimensions 95 x 40 x 28 mm environ. Poids 110 g.
argent BN-Nr. 207257

4 **Filtre électrique** Filtre électrique pour antenne satellite, radio etc... Evite les interférences sur vos branchements satellite.
BN-Nr. 206898

5 **Dynavox IRC Testeur de télécommande infrarouge.** Il suffit de pointer le boîtier testeur et d'appuyer sur une touche de votre télécommande, le bon fonctionnement est signalé par un son et une LED. Dimensions L x l x P 110 x 60 x 20 mm. Alimentation par 2 piles AA LR06 non comprises dans la livraison.
BN-Nr. 207760

Convertisseur digital/analogue

avec Prise casque Jack 3,5 mm

incl. bloc d'alimentation

Mini DAC II

Mini DAC

dynavox

6

Gaine de câble auto-enfichable

Longueur 3,0 m

7

Sintron System

Taille Ø x L: 10 mm x 3,0 m
pour diamètre 10 - 12 mm (Ø)

Taille Ø x L: 16 mm x 3,0 m
pour diamètre 16 - 18 mm (Ø)

Taille Ø x L: 20 mm x 3,0 m
pour diamètre 20 - 22 mm (Ø)

6 **Dynavox Convertisseur digital/analogue Finition métal noir** Les signaux audio digitaux coaxial ou toslink sont convertis en signaux audio analogiques. Branchement vers un amplificateur par cordon RCA stéréo. Prise casque Jack 3,5 mm. LED témoin de mise sous tension. Fréquence d'échantillonnage 32, 44.1, 48, 96 kHz et 192 kHz, 24 Bit. Livré avec bloc d'alimentation 5 V/ 1 A.
Mini-DAC avec prise casque Jack 3,5 mm BN-Nr. 206957
Mini-DAC II sans prise casque BN-Nr. 207305

7 **Gaine de câble auto-enfichable 3,0 m** Gaine de câble souple, auto-enfichable pour mettre fin à l'enchevêtrement des câbles de votre ordinateur, téléviseur ou installation Hi-Fi. Légère et souple elle est très facile à installer sans débrancher les câbles et fils déjà connectés aux deux extrémités. Elle se retire facilement et peut être réutilisée. En polyester-mono/multifilament elle est très robuste et se coupe facilement à la longueur désirée. Température de fonctionnement - 50 à + 150°C. Température de fusion 240°C. Longueur 3 m.
Ø 10 mm BN-Nr. 207817
Ø 16 mm BN-Nr. 207818
Ø 20 mm BN-Nr. 207819

Perfect Sound
Câble Haut-parleurs

Perfect Sound
Câble Haut-parleurs vendu au mètre

Fiches bananes adaptées page 72!

Lot de 4 ponts Bi-câblage (Bi-Wire)

NOUVEAU

Câble Dynavox Perfect Sound Flex

Fiches bananes adaptées page 72!

1 Dynavox Perfect Sound Câble haut-parleur Premium de Dynavox, section 4 x 2,5 mm². Conducteur cuivre OFC 99,99% de grande pureté. Diamètre cordon 12 mm. Gaine nylon tressé rouge/noir. Isolation PE. Fiches bananes.
2 x 2,0 m BN-Nr. 207297/2 x 3,0 m BN-Nr. 207298
2 x 5,0 m BN-Nr. 207299

2 Dynavox Perfect Sound Câble Haut-parleurs vendu au mètre
Section 4 x 2,5 mm². Conducteur cuivre OFC 99,99%.Diamètre cordon 12 mm. Gaine nylon tressé rouge/noir. Isolation PE. Vendu au mètre permettant une confection individuel. Longueur max. 50 m (1 bobine). Livré avec un assortiment de gaines rétractables.
BN-Nr. 207300

3 Dynavox Lot de 4 ponts Bi-câblage (Bi-Wire)
Le principal avantage d'une connexion bi-câblage est la séparation des signaux de basse et haute fréquence. Les ponts Dynavox Bi-Wire de section de câble 2 x 2,5 mm² assurent une excellente transmission du signal grâce aux 2 brins de 79 fils de 0,2 mm en cuivre OFC 99,99%. Fiches bananes 4 mm et fiches à fourche 6/8 mm interchangeables. Données techniques : Conducteurs pur cuivre OFC 99,99% (cuivre sans oxygène). Gaine en nylon tressé. Longueur 4 x 26 cm, diamètre 9,2 mm, section transversale 2 x 2,5 mm² par pont. Fiches bananes 4 mm, fiches à fourche 6/8 mm. Blister comprenant 4 ponts (2 rouges, 2 noires), 8 fiches bananes et 8 fiches à fourche.
BN-Nr. 208042

4 Câble Dynavox Perfect Sound Flex
Câble flexible Dynavox Perfect Sound Flex 2 x 2,5 mm², vendu au mètre. Tressage exterieur en nylon, isolation PE. Câble au mètre sur rouleau à confectionner soi-même. Longueur maximale 50 m, kit de gaines thermorétractables inclu dans la livraison. Caractéristiques : Matériel conducteur OFC (cuivre 99,99%). Structure des conducteur 79/0,2 OFC*2C. Diamètre 9,2 mm environ. Coupe transversale 2 x 2,5 mm².
BN-Nr. 208073

High-End
Câble Haut-parleurs

dynavox

5

Black Line
Câble Haut-parleurs

dynavox

6

5 **High-End** Câble haut de gamme blindé, très faibles pertes, conducteurs cuivre OFC de très haute pureté (6 x 40 brins par conducteur). Fiches bananes/ cosses de cable dorés 24 K pour une transmission parfaite du signal. Diam. câble 13 mm, gaine nylon tressé. Emballage carton avec fenêtre.
2 x 1,5 m BN-Nr. 204920 /2 x 3,0 m BN-Nr. 204921
2 x 5,0 m BN-Nr. 204922

6 **Dynavox Black Line** Les câbles de la série Black Line se caractérisent par l'utilisation des meilleurs matériaux pour leur conception. La maxime de ces câbles est : une sonorité authentique à un prix abordable. Conducteur OFC 99,9999% cuivre. Section 2 x 4 mm². Gaine en PVC tressé. Blindage de construction sandwich. Fiche RCA de grande qualité, contacts dorés. Fiches bananes et fourches à viser compris dans la livraison. Emballage carton avec fenêtre.
2 x 2,0 m BN-Nr. 207482 / 2 x 3,0 m BN-Nr. 207483
2 x 5,0 m BN-Nr. 207562

Câble Haut-parleurs
Translucide

2 x 0,75 mm²	50 m
2 x 1,0 mm²	50 m
2 x 1,5 mm²	50 m
2 x 2,5 mm²	50 m
2 x 4,0 mm²	50 m

①

Câble Haut-parleurs
rouge / noir

2 x 0,75 mm²	50 m
2 x 1,0 mm²	50 m
2 x 1,5 mm²	50 m
2 x 2,5 mm²	50 m
2 x 4,0 mm²	50 m

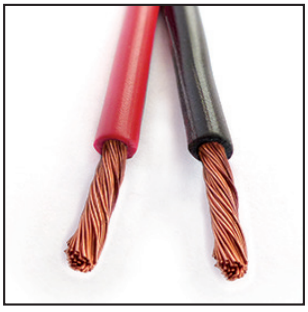

②

1 **Câble Haut-parleurs** Gaine transparente argent/cuivre. OFC grande pureté 99,99%. 1 brin étamé pour la reconnaissance de polarité. Bobine de 50 m.
2 x 0,75 mm² BN-Nr. 207662 / 2 x 1,0 mm² BN-Nr. 207664
2 x 1,5 mm² BN-Nr. 207666 / 2 x 2,5 mm² BN-Nr. 207668
2 x 4,0 mm² BN-Nr. 207670

2 **Câble Haut-parleurs** Gaine rouge/noire. OFC grande pureté 99,99%. Vendu par bobine de 50 m. 1 brin étamé pour la reconnaissance de polarité.
2x0,75 mm² BN-Nr. 207661/2x1,0 mm² BN-Nr. 207663
2 x 1,5 mm² BN-Nr. 207665/2 x 2,5 mm² BN-Nr. 207667
2 x 4,0 mm² BN-Nr. 207669

Câble Haut-parleurs CCA
50 mètre translucide

2 x 0,75 mm² - Litzen 24 x 0,20 mm²

2 x 1,5 mm² - Litzen 30 x 0,25 mm²

3

2 x 2,5 mm² - Litzen 50 x 0,25 mm²

2 x 4,0 mm² - Litzen 56 x 0,30 mm²

Câble Haut-parleurs CCA 2 x 1,5 mm²
Bobine 10 m - transparent

4

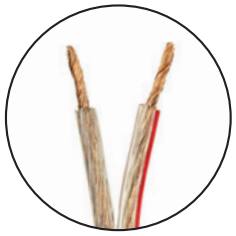

Câble NF blindé audio
100 m

1 voies

5

2 voies

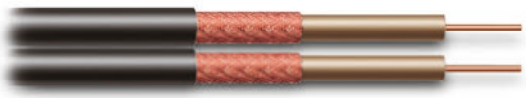

3 **Câble Haut-parleurs CCA** translucide (copper-clad aluminium). 1 brin marqué pour la reconnaissance de polarité. Bobine de 50 m. Diamètre 180 mm, hauteur 40 mm environ.
2 x 0,75 mm² BN-Nr. 207728 / 2 x 1,5 mm² BN-Nr. 207729
2 x 2,5 mm² BN-Nr. 207730 / 2 x 4,0 mm² BN-Nr. 207731

4 **Câble Haut-parleurs CCA** translucide 2 x 1,5 mm² (copper-clad aluminium). Torons 133 x 0,12 mm². Bobine de 10 m.
BN-Nr. 5011

5 **Câble NF blindé audio** Livré en couronne d'env. 100 m.
1 voies 1 x 0,25 mm² **BN-Nr. 100865**
2 voies 2 x 0,25 mm² **BN-Nr. 100864**

Perfect Sound
Câble RCA stéréo

1

High-End
Câble RCA stéréo

2

Black Line
Câble RCA stéréo

3

1 **Dynavox Perfect Sound** Câble stéréo RCA de la série Perfect Sound de Dynavox. Conducteurs internes OFC cuivre 99,99%, section 10 x 0,12 mm² par pôle. Diamètre 6 mm environ. Gaine coton mercerisé en rouge et noir. Fiches RCA contacts dorés pour une meilleure transmission.
0,50 m BN-Nr. 207619 / 0,75 m BN-Nr. 207375
1,00 m BN-Nr. 207376 / 1,50 m BN-Nr. 207377

2 **Dynavox High-End Câble RCA stéréo** Câble haut de gamme blindé. Conducteur cuivre OFC de haute pureté. Fiches RCA dorées 24 carats. Diamètre câble 10 mm, gaine nylon tressé. Isolation/blindage façon sandwich (en plusieurs couches, PET, PVC, aluminium). Emballage carton avec fenêtre.
2 x 0,6 m BN-Nr. 204971 / 2 x 1,5 m BN-Nr. 204972
2 x 3,0 m BN-Nr. 204973

3 **Dynavox Black Line Câble RCA stéréo** Les câbles stéréo de la série Black Line se caractérisent par l'utilisation des meilleurs matériaux pour leur conception. La maxime de ces câbles est : une sonorité authentique à un prix abordable. Conducteur OFC 99,9999% cuivre. Gaine en PVC tressé. Blindage de construction sandwich : 2 feuilles d'aluminium, 2 couches en polyéthylène et 2 couches en cuivre (99,9999% OFC9. Fiche RCA de grande qualité, contacts dorés. Emballage carton avec fenêtre. Diamètre 11,8 mm.
0,6 m BN-Nr. 207479 / 1,0 m BN-Nr. 207480
1,5 m BN-Nr. 207481

Cordon Phono Premier SE

Cordon Phono Premier XL
6,3 mm

Cordon rallonge pour casque
6,3 mm

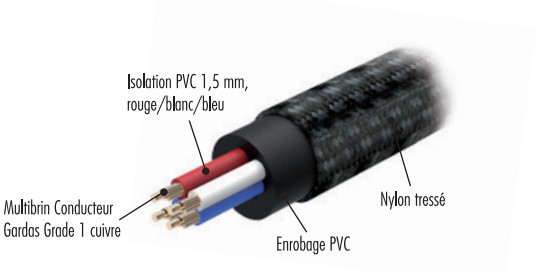

Cardas Grade 1 Cuivre

Il s'agit de cuivre ultra pur fabriqué par Cardas Audio aux USA. Après chaque étirage, le cuivre est nettoyé et réchauffé sous atmosphère d'hydrogène. Pour empêcher le cuivre de durcir et de s'oxyder entre les couches de traitement, un revêtement spécial est utilisé. Ce processus lors de la production donne au cuivre une conductivité extrêmement élevée.

4 **Pangea Cordon Phono Premier SE** Cordon phono de première qualité pour une diffusion sans bruit de fond de votre platine vinyles. Conduit de câble G/D et masse séparé. Conducteurs Cardas Grade 1 en cuivre désoxygéné (OFC) 99,99 % montés en spirale. Double blindage. Connecteurs dorés. Longueur 1,25 m. **BN-Nr. 205469**

5 **Pangea Cordon Phono Premier XL** Cordon phono de première qualité pour une diffusion sans bruit de fond de votre platine vinyles. Conduit de câble G/D et masse séparé. Conducteurs Cardas Grade 1 en cuivre désoxygéné (OFC) 99,99 % montés en spirale. Double blindage. Connecteurs dorés. Longueur 1,25 m. **BN-Nr. 205609**

6 **Pangea Cordon rallonge pour casque** Conducteur Cardas Grade 1 en cuivre. Gaine épaisse en caoutchouc, Connecteurs Jack 6,3 plaqué or. Longueur 4,50 m. **BN-Nr. 205437**

Cordon RCA stéréo

1

Cordon RCA

2

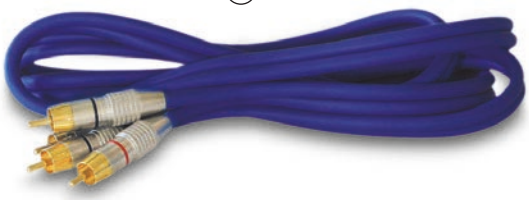

Cordon à fibre optique

3

Rallonge RCA

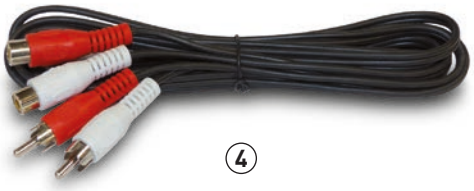

4

1 **Dynavox Cordon RCA stéréo** Câble stéréo RCA noir pour signal digital. Qualité haute définition, très flexible. Diamètre câble 6 mm. Cuivre 99,99997%. pour signaux audio/Video/Home/ auto. Connecteurs RCA repérés rouge/noir et dorés 24 carats. Livré sous blister.
2 x 0,5 m BN-Nr. 204011 / 2 x 1,5 m BN-Nr. 204012
2 x 2,0 m BN-Nr. 204013 / 2 x 6,0 m BN-Nr. 204014
2 x 10,0 m BN-Nr. 204015

2 **Cordon RCA stéréo Fiche** RCA dorée 24 carats, cuivre OFC 99,99997%, très flexible pour utilisation audio/vidéo. Qualité HiFi. Diamètre 6 mm.
0,5 m BN-Nr. 200030 / 1,5 m BN-Nr. 200031
2,0 m BN-Nr. 200032 / 6,0 m BN-Nr. 200033

3 **Cordon à fibre optique** Cordon de raccordement audio mâle/mâle. Diamètre 6 mm. Connecteurs Toslink chromés, contacts dorés.
0,5 m BN-Nr. 206293 / 1,0 m BN-Nr. 206294
2,0 m BN-Nr. 206295 / 3,0 m BN-Nr. 206296
5,0 m BN-Nr. 206297 / 10,0 m BN-Nr. 206298

4 **Rallonge RCA** Connexion 2 fiches RCA mâles vers 2 fiches RCA femelles.
1,5 m BN-Nr. 206885
5,0 m BN-Nr. 206887 / 10,0 m BN-Nr. 206888

Cordon Jack 3,5 mm RCA stéréo

dynavox

5

Cordon Jack 3,5 mm stéréo

dynavox

6

Rallonge Jack 3,5 mm stéréo

dynavox

7

Cordon prolongateur Jack 3,5 mm

8

5 **Dynavox Cordon Jack 3,5 mm/RCA stéréo** Cordon stéréo 1 x Jack 3,5 mm/2 x RCA. Conducteurs internes OFC cuivre 99,99 %, section 11 x 0,12 mm² par pôle. Diamètre cordon 5 mm. Gaine nylon tressé, blindage aluminium des conducteurs. Connecteurs fiches dorés pour une meilleure transmission.
1,5 m BN-Nr. 207384 / 3,0 m BN-Nr. 207385
5,0 m BN-Nr. 207386

6 **Dynavox Cordon Jack 3,5 mm stéréo** Conducteurs internes OFC cuivre 99,99 %, section 11 x 0,12 mm² par pôle. Diamètre cordon 5 mm. Gaine nylon tressé, blindage aluminium des conducteurs. Fiches Jack 3,5 mm, connecteurs dorés pour une meilleure transmission.
1,5 m BN-Nr. 207381 / 3,0 m BN-Nr. 207382
5,0 m BN-Nr. 207383

7 **Dynavox Rallonge Jack 3,5 mm stéréo** Conducteurs internes OFC cuivre 99,99 %, section 11 x 0,12 mm³/pôle. Diamètre cordon 5 mm. Gaine nylon tressé, blindage aluminium des conducteurs. Connecteurs dorés pour une meilleure transmission.
1,5 m BN-Nr. 207378 / 3,0 m BN-Nr. 207379
5,0 m BN-Nr. 207380

8 **Rallonge Jack 3,5 mm** Fiches métalliques (mâle/femelle) chromées, contacts dorés. Conducteurs cuivre 99,99%. Gaine bleue en PVC.
1,5 m BN-Nr. 207339 / 3,0 m BN-Nr. 207340
5,0 m BN-Nr. 207341

Cordon HDMI 2.1, Ethernet 8K
noir

1

Cordon HDMI
mâle/mâle dorés

2

1 **Cordon HDMI 2.1, Ethernet 8K** Première génération de câbles HDMI ultra haut débit (version 2.1) avec une bande passante allant jusqu'à 48 Gbit et des fonctionnalités telles que HDR dynamique, HDCP 2.2, 3D, canal Ethernet, Dolby Vision pour un contraste élevé et une image vive, eARC (enhanced Audio Return Channel). Compatible avec les anciennes normes HDMI. Il prend en charge la vidéo HDMI ultra haute vitesse jusqu` à une résolution de 8K 60 Hz ou 4K 120 Hz. Convient à tout appareil avec une connexion HDMI comme par ex. ordinateur, console de jeux, lecteur DVD, etc...Non bidirectionnel. Données techniques: Cordon type HDMI 2:1, connecteurs dorés HDMI A vers HDMI A. Résolution de 8K 60 Hz ou 4K 120 Hz et 1080p (3D). Sous-échantillonnage de couleur 4:4:4/4:2:2/4:2:0. Formats HDR dynamique, HDR10, HLG, HDCP 2.2; 2.3; 1.4, 4K3D (120Hz). Triple blindage (feuille d'aluminium et tresse). Gaine TPE. Longueur 0,5 m, coloris noir.
0,5 m BN-Nr. 207978 / 1,0 m BN-Nr. 207979
1,5 m BN-Nr. 207980 / 2,0 m BN-Nr. 207981
3,0 m BN-Nr. 207982

2 **Cordon HDMI mâle/mâle** Autorise le transport de signaux audio et vidéo. Cordon HDMI 1.3, fiche coudée 90°, connecteurs mâle/mâle dorés. Coloris noir.

3,0 m BN-Nr. 206187
5,0 m BN-Nr. 206188 / 7,5 m BN-Nr. 206189
10,0 m BN-Nr. 206190

Adaptateur 90° HDMI
dorés

3

Sortie de câble vers le haut

Sortie de câble vers le bas

Adaptateur HDMI coudé
dorés

4

Sortie de câble vers la droite

Sortie de câble vers la gauche

3 **Adaptateur HDMI coudé** Adaptateur HDMI coudé 90° - 19 pins. Contacts (mâle/femelle) dorés. Coloris noir
Sortie de câble vers le haut : BN-Nr. 206367
Sortie de câble vers le bas : BN-Nr. 206368

4 **Adaptateur 90° HDMI Sortie latérale** Contacts mâle/femelle dorés. Coloris noir.
Sortie de câble vers la droite : BN-Nr. 206365
Sortie de câble vers la gauche : BN-Nr. 206366

Support casque
KH-1000

dynavox

1

Casque non fourni !

Support casque adhésif KH-300

dynavox

2

Casque non fourni !

Support casque

3

dynavox

Casque non fourni !

1 **Dynavox KH-1000 Le support pour casque** de Dynavox réunit design stillé et fonctionalité. Support universel pour tous types de casque et de marque ayant une largeur d'arceau jusqu'à 38 mm. Support métallique, revêtement en silicone qui protège contre les égratignures et petits dégats de manipulation. Données techniques: Hauteur 250 mm, diamètre socle de rangement 145 mm. Poids 360 g.
BN-Nr. 207727

2 **Dynavox Support casque adhésif KH-300** Support stable pour ranger votre casque, vos cordons, commande de console de jeux etc.... Matériel en plastique ABS, surface en silicone. Tampon adhésif pour coller ce support sur n'importe quelle surface sèche (mûr, armoire, bureau etc.). Dimensions : (lxHxP) 80 x 60 x 60 mm. Charge maximum 1000 g environ.
BN-Nr. 208000

3 **Dynavox Support casque** Petit support casque en aluminium à fixer à une table ou une étagère. Fixation par feuille adhésive ou par vis fournies. Peut supporter jusqu'à 2 casques (ou 1 casque d'un coté et les cordons de l'autre). Largeur d'accroche 45 mm. Largeur 100 mm, hauteur 45 mm et profondeur 28 mm. Coloris noir.
BN-Nr. 207689

Support casque
KH-500

Casque non fourni !

dynavox

4

Coloris bouleau

Coloris noyer

Support casque
KH-250

dynavox

5

Casque non fourni !

Ecouteurs intra-auriculaire Monster Clarity HD

6

4 **Dynavox KH-500 Support casque** Support casque en feuille de placage bois. Dimensions H x l x P 250 x 178 x 110 mm environ. Poids 450 g environ. **Noyer BN-Nr. 207274 / Bouleau BN-Nr. 207275**

5 **Dynavox Support casque KH-250** Support casque en bois (feuille de placage bouleau et noyer). Dimensions (H x l x P) 250 x 175 x 120 mm. Poids 600 g environ. **BN-Nr. 207114**

6 **Ecouteurs intra-auriculaire Monster Clarity HD** Les écouteurs de marque Monster offrent une qualité de son proche de la perfection, que ce soit en termes de basses, de puissance ou sur les hautes fréquences. La conception de l'accu Monster offre une autonomie d'écoute allant jusqu'à 5 heures. Les écouteurs sont fournis avec 3 types d'embouts adaptables. La télécommande permet de prendre vos appels (microphone à suppression d'écho intégré), d'ajuster le volume et changer de plage de musique. Le cordon de charge micro-USB est compris dans la livraison.
BN-Nr. 5010

Enceintes Trapézoïdales
2 voies / Paire

Données techniques

Puissance	40 W (RMS)/120 W max.
Bande passante	50 Hz - 20 kHz
Impédance	4 - 8 Ohm
Rendement	92 dB
Woofer basse/médium	130 mm
Dimensions (L x H x P)	190 x 265 x 180 mm
Poids	5 kg/paire

2

Enceintes MPA-2020
2 voies, paire

ROCKWOOD

3

Données techniques

Puissance	250 W max.
Bande passante	45 Hz - 20 kHz
Impédance	4 Ohm
Rendement	92 dB
Dimensions (LxHxP)	350 x 250 x 190 mm
Poids	10 kg/paire

2 **Dynavox Enceinte trapezoidale 2 voies** Paire d'enceintes trapezoidales 2 voies. Finition moquette noire. Dimensions (LxHxP) 190 x 265 x 180 mm. Borniers haut-parleurs à pince. Woofer basse/médium 130 mm avec membrane polypropylène et suspension souple élastomère. Tweeter à dôme. Prix/livraison par paire.
BN-Nr. 207951

3 **Rockwood Enceinte MPA-2020** Puissance 250 W maxi, 2 voies, woofer 200 mm, suspension gomme. Tweeter piezo (145 x 60 mm). Protection moquette anthracite. Prix/livraison par paire.
BN-Nr. 200711

Enceintes satellites AS-301
Paire

dynavox ①

Données techniques

Puissance	60 W Musik
Bande passante	50 Hz - 20 kHz
Impédance	4 Ohm
Rendement	92 dB
Dimensions (HxlxlxP)	130 x 95 x 45 x 100
Poids	0,8 kg/pièce

Support mural pour H.P.

dynavox ②

1 **Dynavox Enceintes satellites** AS-301 Enceintes satellites Hifi pour tous systèmes „Home cinéma" et audio, de très belle définition sonore. Grâce à leur taille réduite, ces enceintes se laissent installer discrètement. Enceintes en ABS. Prix/livraison par paire.
noir BN-Nr. 203272 / argent BN-Nr. 203474

2 **Dynavox Support mural pour H.P.** Convient pour mini-enceintes ou satellites. Poids maximum admissible 5 kg. Coloris noir. Prix/livraison par paire.
BN-Nr. 206921

Mini enceinte
Paire

Données techniques

Puissance	60 W
Bande passante	80 Hz - 20 kHz
Impédance	8 Ohm
Dimensions	205 x 120 x 138 mm
Poids	1,2 kg/pièce

avec étrier de fixation

dynavox

3

Enceinte Hifi PB402
Pair

dynavox

4

Inkl. Halterung

Données techniques

Puissance	80 W RMS (160 W max.)
Bande passante	80 Hz - 20 kHz
Impédance	4 Ohm
Rendement	88 dB (1W/1m)
Dimensions L x l x P	140 x 140 x 210 mm
Poids	1,3 kg/pièce

3 **Dynavox Mini enceinte** Dynavox Système 3 voies Bass reflex avec étrier de fixation. Très bon rapport qualité/prix. Prix/livraison par paire.
noir BN-Nr. 201873 / blanc BN-Nr. 202996

4 **Dynavox Enceinte Hifi PB402** Enceinte Hifi PB402. Système 3 voies. Caisson plastique protégé contre les éclaboussures d'eau. Etrier de fixation (mur ou plafond). Membrane Woofer 100 mm, médium 50 mm et tweeter 20 mm en polypropylène. Bornier clip. Prix/livraison par paire.
noir BN-Nr. 207172 / blanc BN-Nr. 207173

Haut-parleur marine encastrable
Paire

KENFORD

3

Données techniques	165 mm
Puissance	50 W
Bande passante	65 Hz - 20 kHz
Impédance	8 Ohm
Rendement	87 dB
Diamètre d'encastrement	138 mm
Profondeur	65 mm
Poids	1,72 kg

Mini haut-parleur
3 Watt

dynavox

2

Données techniques	
Puissance	3 W max.
Bande passante	120 - 18000 Hz
Impédance	8 Ohm
Diam. d'encastrement	60 mm
Profondeur env.	ca. 25 mm
Poids	120 g

1 **Kenford Haut-parleur marine encastrable** Haut-parleur avec filtre audio intégré. Idéal pour une utilisation en milieu humide (salle de bains, piscine) grâce à son boîtier étanche en ABS. Woofer 130 mm (bobine 25 mm) avec membrane en polypropylène, 1 tweeter (50 mm) à membrane Mylar. Prix/livraison par paire.
Coloris blanc 165 mm BN-Nr. 204500

2 **Dynavox Mini haut-parleur** Haut-parleur encastrable type support halogène avec ixation par clips ressort.
noir BN-Nr. 206819
chrome BN-Nr. 202412

Disponible dès maintenant !

Vaste assortiment en :

- ***Composants***
- ***Outils pour ateliers***
- ***Boîtiers***
- ***Blocs d'alimentation***
- ***Aimants***
- ***Anti - nuisibles***
- ***Servomoteurs***
- ***Ventilateurs***
- ***Aérosols***
- ***Outdoor***

Cosse de câble
contact rhodium Set 2 pièces

Cosse pour câble
contact doré Set 2 pièces

Fiches Bananes
Coudées à expansion

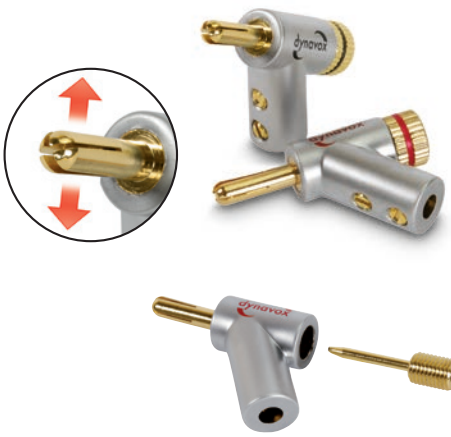

Fiches Bananes
à expansion

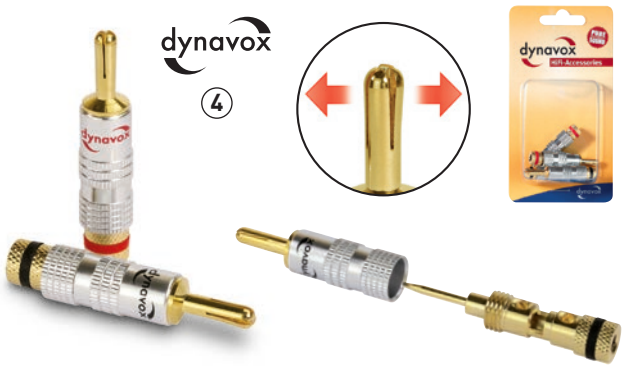

1 **Dynavox Cosse de câble contact rhodium** Set 2 pièces Cosse aluminium pour câble haut-parleurs jusqu'à 4,5 mm de diamètre. Raccord par vis sans tête ou soudure. Contact rhodium. Longueur totale 65 mm. Ouverture cosse 8,5 mm, profondeur 12 mm. Set 2 pièces, repérage couleur.
BN-Nr. 207709

2 **Dynavox Cosse pour câble, contact doré** Set 2 pièces Cosse aluminium pour câble haut-parleurs jusqu'à 5 mm. Raccord par vis sans tête ou soudure. Contact doré 24 carats. Longueur totale 54 mm. Ouverture cosse 8,5 mm, profondeur 11 mm. Set 2 pièces, repérage couleur.
BN-Nr. 207708

3 **Dynavox Fiches Bananes Coudées à expansion** Fiches bananes dotées d'une broche centrale à expansion permettant une plus grande surface de contact et un transfert de courant optimal. Fixation par 2 vis sans tête. Pour diamètre de câble jusqu'à 4,5 mm environ. Blister de 4 pièces repérées rouge/noir.
BN-Nr. 207528

4 **Dynavox Fiches Bananes à expansion** Fiches bananes dotées d'une broche centrale à expansion permettant une plus grande surface de contact et un transfert de courant optimal. Fixation par 2 vis sans tête. Pour diamètre de câble jusqu'à 4,5 mm environ. Blister de 4 pièces repérées rouge/noir.
BN-Nr. 207527

5 **Dynavox Fiche banane, fourreau carbone** Connecteurs en laiton doré repérés rouge/noir pour diamètre de câble jusque 5 mm². Douille L 27 mm x diam. 13 mm, enfichage 19 mm. Longeur totale 46 mm. Borne à vis. Blister comprenant 2 pièce (rouge/noir).
BN-Nr. 207621

6 **Dynavox Fiche banane rep.** Connecteur doré à visser repéré rouge/noir pour diamètre de câble 6 mm². Douille L 30 mm x diam. 11 mm, enfichage 19 mm. Blister comprenant 2 rouges, 2 noires.
BN-Nr. 206436

Fiche banane
fourreau carbone

dynavox

5

Fiche Banane

dynavox

7

Fiche Banane

dynavox

10

Fiche banane
rep.

dynavox

6

Fiche Banane

dynavox

8

Fiche banane
rep.

dynavox

9

Fiche Banane

dynavox

11

7 **Dynavox Fiche Banane** Fiche banane pour raccorder des câbles HP à des composants de qualité, connecteurs dorés à visser pour diamètre de câble HP jusqu'à 5 mm.
rouge BN-Nr. 204350 / noir BN-Nr. 204351

8 **Dynavox Fiche banane** Blister de 4 fiches bananes (2 rouges, 2 noires) haut de gamme avec capot de protection. Contacts dorés à visser pour diamètre de câble haut-parleur jusqu'à 5 mm.
BN-Nr. 203331

9 **Dynavox Fiche banane rep.** Connecteur doré, douille repéré rouge/noir L 30 mm x diam. 11 mm. Enfichage 19 mm. Pour diamètre de câble jusqu'à 6 mm. Raccordement à vis. Blister 4 pièces (2 rouges, 2 noires).
BN-Nr. 206857

10 **Dynavox Fiche banane** Fiches bananes dorées à connexion transversale pour câble d'enceinte jusqu'à 4 mm, raccordement à vis/à souder. Fourreau 23 mm. Blister 4 pièces (2 rouges, 2 noires).
BN-Nr. 206858

11 **Dynavox Fiche banane** Blister de 4 fiches bananes (2 rouges, 2 noires) avec capot de protection. Goupille à ressort. Contacts dorés à visser pour diamètre de câble haut-parleur jusqu'à 5 mm.
BN-Nr. 207306

Fiche banane

1

Fiche banane

2

Fiche banane
rep.

3

Fiche banane
rep.

4

Assortiment Fiche banane

5

Fiche banane
Perfect Sound avec gaine thermorétractable

6

1 **Dynavox Fiche banane** Blister de 4 fiches bananes (2 rouges; 2 noires) haut de gamme. Contacts dorés. Connexion par soudure pour câble jusqu'à 4 mm à l'arrière. Reprise latérale à visser pour câble jusqu'à 7,5 mm.
BN-Nr. 203330

2 **Dynavox Fiche banane Connexion transversale** Fiche banane haute définition pour raccorder des câbles HP à des composants de qualité, connecteurs dorés à souder (sur l'arrière) pour diamètre de câble HP jusqu'à 4 mm. Connexion transversale à vis pour diamètre de câble HP jusqu´à 7,5 mm.
rouge BN-Nr. 204348 / noir BN-Nr. 204349

3 **Dynavox Fiche banane rep.** Fiche banane dorée pour diamètre de câble jusqu'à 4 mm. Anneau de repérage rouge. Douille moletée, longueur 20 mm, diam. 10 mm. Cosse à souder.
pièce : rouge BN-Nr. 200024 / noir BN-Nr. 200025
set de 4 pièces : BN-Nr. 205094

4 **Dynavox Fiche banane rep.** Fiche banane dorée à reprise transversale pour diamètre câble jusqu'à 6 mm enfichage pour câble jusqu'à 4 mm et fiche banane. Douille moletée longueur 30 mm, diam. 11 mm. Anneau de repérage rouge.
pièce : rouge BN-Nr. 200026 / noir BN-Nr. 200027
set de 4 pièces : BN-Nr. 205095

5 **Assortiment Fiches bananes** Assortiment de 8 fiches bananes nickelées, raccordement transversal pour diamètre de câble jusqu'à 4 mm. Cosse à souder/visser. Tension nominale: < 50 V, courant nominal: < 4 A. Longueur douille 23 mm. Blister comprenant 2 rouges, 2 noires, 2 verts, 2 jaunes.
BN-Nr. 207652

6 **Dynavox Fiches bananes Perfect Sound** avec gaine thermorétractable Assortiment de 4 fiches bananes à ressort pour raccorder des câbles HP à des composants de qualités. Connecteurs dorés, pour câble jusqu'à 4 mm. Fixation par 2 vis sans tête sur le coté. 4 gaines thermorétractables de 50 mm environ inclus dans la livraison.
BN-Nr. 207559

Borne à vis transparente

dynavox

7

Bornier pour enceintes

8

dynavox

Douille banane métallique
Pro V

dynavox

9

Douille banane métallique
Pro Metall III

dynavox

10

7 **Dynavox Borne à vis transparente** Pour montage sur enceintes ou amplis. Borne transparente isolée, Diam. 20 mm x Longueur 65 mm. Connecteur doré. Enfichage fiche banane ou câbles d'enceinte de diamètre jusqu'à 6 mm². Diam. de perçage 9,8 mm, longueur du pas de vis 40 mm. Livrée sous blister par paire avec repérage de couleur (rouge/noir). Poids 60 g.
BN-Nr. 204609

8 **Dynavox Bornier pour enceintes** Connecteurs à vis/à pince transparents et isolés, repérage (rouge/noir, -/+). Pour fiches bananes ou câbles d'enceintes jusqu'à 6 mm². Bornes isolées et dorées permettant une sécurité optimale du contact. Livré sous blister. Dimensions 125 x 95 x 50 mm. Poids 115 g.
BN-Nr. 204610

9 **Dynavox Douille banane métallique** Pro V Douille banane massive, contact doré, finition pro.. Connexion transversale pour diamètre de câble jusqu'à 7 mm. Enfichage 4 mm. Manchon métallique. Longueur 47 mm x diam. 14 mm. Cosse à souder. Filetage diam. 7,8 mm, longueur 25 mm. Livrée avec écrou et rondelle isolante. Blister 2 pièces (1 rep. rouge, 1 rep. noir). **BN-Nr. 207618**

10 **Dynavox Douille banane métallique** Pro Metall III Douille banane métal doré version pro. Connexion transversale pour câble jusqu'à 5 mm², pour fiche banane 4 mm à l'arrière. Fourreau métallique longueur 12 mm, diamètre 16 mm. Raccordement à souder. Vis fileté diamètre 7,8 mm, longueur 25 mm. Livré avec ecrou et rondelle isolante. Blister comprenant 1 douille rouge/1 douille noire.
BN-Nr. 207268

Douille banane
rep.

Douille banane pro
rep.

Borne banane
rep.

Douille banane
rep.

Douille banane plastique

1 **Dynavox Douille banane** Douille banane dorée à encastrer. Trou transversal avec contact ressort pour câble jusqu'à 4 mm. Enfichage 4 mm. Manchon L 23 x diam. 12 mm. Vis filetée diam. 3,8 mm avec 2 écrous, disques et rondelle ressort. Cosse à souder. Blister comprenant 4 douilles repérées (2x rouge, 2x noir). **BN-Nr. 206859**

2 **Dynavox Douille banane pro rep.** Douille banane massive à encastrer, enfichage 4 mm, contact doré. Trou transversal pour diamètre câble jusqu'à 5 mm. Manchon métallique (enrobage plastique) L 21 x diam. 15,5 mm avec 2 écrous et disques. Vis filetée 7,8 mm. Cosse à souder/visser. Blister comprenant 1 douille repérée rouge et 1 douille repérée blanc. **BN-Nr. 206861**

3 **Dynavox Douille banane** Borne banane à encastrer dorée pour diamètre de câble jusqu'à 5 mm et fiche banane de 4 mm. Cosse à souder 6 mm. Longueur 26 mm. Longeur douille 21 mm, diam. 11 mm. Livrée avec 2 écrous et disque. Anneau de repérage rouge.
rouge BN-Nr. 200028 / noir BN-Nr. 200029

4 **Dynavox Douille banane rep.** Douille banane dorée à connexion transversale pour diamètre de câble jusqu'à 5 mm, à l'arrière pour fiche banane 4 mm. Douille 21 x diam. 11 mm. Longueur 26 mm, livrée avec 2 écrous et disque. Cosse à souder 6 mm. Blister comprenant 4 douilles repérées rouge/noir.
BN-Nr. 205096

5 **Dynavox Douille banane plastique** Douille banane plastique. Connexion transversale pour câble jusqu'à 4 mm², pour fiche banane 4 mm à l'arrière. Fourreau longueur 18 mm, diamètre 16 mm. Raccordement à souder 5,5 mm. Vis fileté longueur 25 mm. Livré avec ecrou et rondelle isolante. Blister comprenant 1 douille rouge/1 douille noire.
BN-Nr. 207269

2 fiches bananes prise murale

7

2 fiches bananes prise murale

6

4 fiches bananes prise murale

9

4 fiches bananes prise murale

8

Bornier Klipp-Fix prise murale

11

Bornier d‘enceinte prise rond

10

6 **2 fiches bananes prise murale** Prise murale en acier mat brossé inoxydable, connecteurs 2 fiches bananes dorées repérées. Livré sous blister avec 2 vis de fixation. Dimensions 86 x 86 mm., Dim. vis à vis 60 mm.
BN-Nr. 205098

7 **Dynavox 2 fiches bananes prise murale** Prise murale en plastique, connecteurs 2 fiches bananes dorées repérées. Connexion par vis/fiche banane. Dim. vis à vis 60 mm. Dimensions 85 x 85 mm. Livré sous blister avec 2 vis de fixation. **BN-Nr. 206437**

8 **Dynavox 4 fiches bananes prise murale** Prise murale en acier mat brossé inoxydable, connexion 4 fiches bananes dorées repérées. Livré sous blister avec 2 vis de fixation. Dimensions 86 x 86 mm, dim. vis à vis 60 mm.
BN-Nr. 205099

9 **Dynavox 4 fiches bananes prise murale** Prise murale en plastique, connecteurs 4 fiches bananes dorées repérées. Connexion par vis/fiche banane. Dim. vis à vis 60 mm. Dimensions 85 x 85 mm. Livré sous blister avec 2 vis de fixation. **BN-Nr. 206438**

10 **Dynavox Bornier d’enceinte** Prise encastrable. Système klipp-fix. Pour diamètre câble H.P. jusqu’à 2,5 mm². S’adapte dans tous boîtiers d’interrupteur de diamètre 70 mm. Dimensions 80 x 85 mm environ. Coloris blanc.
BN-Nr. 204998

11 **Dynavox Bornier Klipp-Fix Montage mural** Système klipp-fix. Pour câble jusqu’à 2,5 mm². S’adapte dans tous boîtiers d’interrupteur de diamètre 70 mm. Dimensions : 80 x 85 mm. Coloris blanc.
BN-Nr. 207002

Fiche RCA mâle

dynavox

1

Fiches RCA mâle

dynavox

2

Fiche RCA mâle
fourreau carbone

dynavox

3

Blister de 4 fiches RCA

dynavox

4

Capuchon de protection fiche RCA

dynavox

5

1 **Dynavox Fiche RCA mâle** Fiche RCA en laiton repérage anneau rouge. Connecteur doré. Pour diametre de câble jusqu'à 8 mm². Serrage à vis. Longueur 54 mm, diamètre 13 mm. Poids 30 g.
rouge BN-Nr. 206066 / blanc BN-Nr. 206067

2 **Dynavox Fiches RCA mâle** Fiche RCA en laiton avec anneau de repérage. Connecteur doré. Fixation transversale pour câble haut-parleur de 8 mm maximum. Serrage à vis. Longueur 54 x 13 mm environ. Blister de 4 fiches (2 rep. rouge, 2 rep. blanc).
BN-Nr. 207625

3 **Dynavox Fiche RCA mâle,** connecteur en laiton, fourreau en carbone. Serrage à vis (pour diamètre de câble jusqu' à 4 mm) et borne à souder. Longueur 40 mm, diamètre 13 mm. Livré sous blister comprenant 2 rouges/2 noires.
BN-Nr. 207622

4 **Dynavox Blister de 4 fiches RCA** Blister de 4 fiches RCA repérées (rouge/noir)de Dynavox. Connecteurs dorés. Longueur 40,8 mm x diamètre 13 mm environ. Pour épaisseur de câble jusqu'à 5,7 mm. Raccordement soudure.
BN-Nr. 207656

5 **Dynavox Capuchon de protection fiche RCA** Capuchons de protection pour fiche RCA. Matériel laiton massif doré 24 carats, insert en polytétrafluoroéthylène. Blister 4 pièces. **BN-Nr. 207620**

Fiche RCA mâle

dynavox

6

Fiche RCA mâle

7

Fiche RCA femelle

dynavox

8

Fiche RCA mâle

dynavox

9

6 **Fiche RCA mâle Connecteurs dorés** Douille moletée alu., longueur 40, diam. 12 mm, pour diamètre câble jusqu'à 7 mm. Raccordement par vis ou soudure. Anneau de repérage.
rouge BN-Nr. 200009 / noir BN-Nr. 200010

7 **Fiche RCA mâle Connecteurs dorés** Douille moletée. Longueur 28, diam. 11 mm, pour diamètre câble jusqu'à 7 mm. Raccordement par vis ou soudure. Anneau de repérage.
rouge BN-Nr. 200013 / noir BN-Nr. 200014

8 **Fiche RCA femelle Douille moletée alu** Connecteurs dorés. Longueur 40 mm, diam. 12 mm, pour diamètre câble jusqu'à 7 mm. Raccordement par vis ou soudure. Anneau de repérage.
rouge BN-Nr. 200011 / noir BN-Nr. 200012

9 **Dynavox Fiche RCA mâle** Douille moletée alu. Diamètre 12 mm, longueur 40 mm. Pour diamètre câble jusqu'à 7 mm. Raccordement à visser/souder. Blister comprenant de 4 fiches repérées noir/rouge.
BN-Nr. 205093

Socle RCA femelle

1

Socle RCA femelle Pro

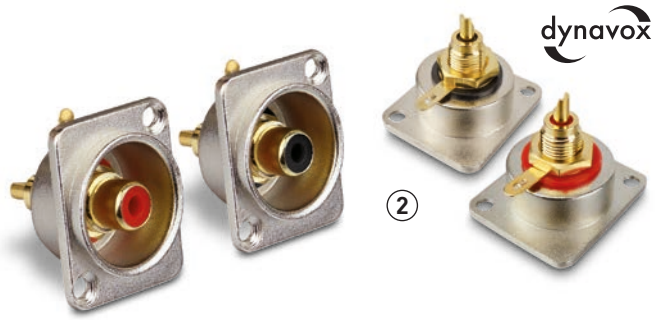

2

Adaptateur RCA

3

Adaptateurs RCA coudé

4

Adaptateur RCA coudé

5

Lot de 40 fiches RCA coudées Article sortant

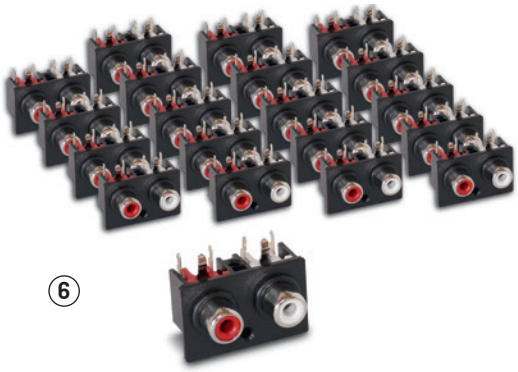

6

1 **Dynavox Socle RCA femelle** Socle RCA femelle doré, repérage rouge, Cosse à souder. Fixation centale par écrou.
rouge BN-Nr. 203296 / noir BN-Nr. 203295

2 **Dynavox Socle RCA femelle Pro** Socle RCA pro de grande qualité. Connecteurs dorés. Raccordement par soudure. Dimensions environ 26 x 31 mm, diamètre encastrement environ 21,5 mm, profondeur 23 mm. Sachet 1 noir, 1 rouge. **BN-Nr. 207355**

3 **Adaptateur RCA** 2 x RCA mâle/2 x RCA femelle, contacts dorés, anneau de repérage.
rouge BN-Nr. 201932 / noir BN-Nr. 201933

4 **Dynavox Adaptateurs RCA coudé** Adaptateur coudé RCA (mâle/femelle), contacts dorés. Blister 2 pièces (G/D) repérées rouge/blanc.
BN-Nr. 207530

5 **Adaptateur RCA coudé** Adaptateur RCA coudé mâle/femelle, contacts dorés.
rouge BN-Nr. 201936 / noir BN-Nr. 201937

6 **Lot de 40 fiches RCA coudées** (rouge / blanc). Contact à souder. Dim. l 30 x H 18 x P 19 mm Quantité limitée
BN-Nr. 4991

Fiche Jack
6,3 mm, mono

7

Fiche Jack
6,3 mm, stéréo

8

Adaptateur Jack/RCA
6,3 mm, mono

9

Fiche dorée 2 x RCA

10

Adaptateur RCA

11

Fiche Jack
3,5 mm, stéréo

12

Fiche RCA
femelle/borne 2 pôles

13

7 **Fiche Jack 6,3 mm Mono** Fiche métallique Jack 6,3 mm mono, borne à souder.
nickelè BN-Nr. 201532

8 **Fiche Jack 6,3 mm stéréo** Fiche métallique jack mâle 6,35 stéréo. Borne à souder.
nickelè BN-Nr. 201533
doré BN-Nr. 206889

9 **Adaptateur Jack/RCA mono 6,3 mm** Adaptateur métallique Jack 6,3 mono/RCA femelle. **BN-Nr. 201534**

10 **Fiche dorée 2 x RCA** Connecteurs dorés 2 x RCA/2 x RCA **BN-Nr. 206895**

12 **Adaptateur RCA 2 fiches** RCA femelles vers 1 fiche RCA mâle. Connecteurs dorés. Dimensions 40 x 27 x 13 mm.
BN-Nr. 205097 / BN-Nr. 200023

13 **Fiche Jack 3,5 mm stéréo** Fiche Jack 3,5 mm stéréo vers connecteurs bornes 3 pôles. Set deux pièces. **BN-Nr. 207181**

14 **Fiche RCA femelle/borne 2 pôles** Fiche RCA femelle connecteur borne 2 pôles. Set de 2 pièces.
douille BN-Nr. 206882
fiche BN-Nr. 206883

Découpleurs

①

Découpleurs

②

Supports/rondelles voir page 83

1 **Dynavox Découpleurs** Absorbe les résonnances qui interfèrent la restitution sonore de vos appareils Hifi (platine, CD, enceintes..). Améliore nettement la qualité sonore. Hauteur réglable de 22-24 mm, diamètre 25 mm. Livré avec coussinets de fixation autocollants. Poids 150 g/jeu. Blister de 4 pièces.
laiton BN-Nr. 205045 / noir BN-Nr. 205044
chrome BN-Nr. 204605

2 **Dynavox Découpleurs** Blister de 4 découpleurs conçus pour absorber les résonances qui interfèrent la restitution sonore de vos enceintes. Diam. 15 mm, hauteur réglable 27-40 mm, diamètre de perçage 12 mm x profondeur 15 mm. Poids 90 g/jeu.
laiton BN-Nr. 204606 / gris/noir BN-Nr. 204607
chrome BN-Nr. 204608

dynavox

Découpleurs

③

dynavox

Supports/rondelles voir page 83

Découpleurs

④

3 Dynavox Découpleurs Blister de 4 cônes d'isolation conçus pour absorber toutes les résonances qui interfèrent la restitution sonore de vos appareils Hifi (platine CD, enceintes..). La qualité sonore se voit nettement améliorée. Hauteur réglable 35-41 mm. Diam. 25 mm. Capacité de charge 60 kg par jeu. Livré avec coussinets autocollants. Poids 400 g/jeu.
laiton BN-Nr. 100818 / noir BN-Nr. 206001
chrome BN-Nr. 205049

4 Dynavox Découpleurs
Découpleurs Dynavox conçus pour absorber les résonances qui interfèrent la restitution sonore de vos appareils HiFi (platine, lecteur CD, DVD, enceintes etc...). Blister de 4 découpleurs. Diamètre 20 mm, hauteur (réglable) 30 - 33 mm environ. Profondeur perçage (pour la fixation) environ 4,3 mm. Poids 176 g/jeu environ.
noir BN-Nr. 207657 / laiton BN-Nr. 207658
chrome BN-Nr. 207659

Découpleur dual
HD - 4 pièces

dynavox

1

Amortisseur de vibrations Dynavox

dynavox

2

NOUVEAU

1 **Dynavox Découpleur dual HD - 4 pièces** Double découpleur pour vos appareils HiFi, enceintes ou racks. Absorbe les chocs et les résonances qui interfèrent la restitution sonore de vos appareils. Composé de 2 caoutchoucs en silicone et d'un anneau en aluminium anodisé noir. Capacité de charge 26 kg max.. Diamètre 46 mm, hauteur 20 mm. Poids 50 g. Set de 4 pièces.
BN-Nr. 207725

2 **Amortisseur de vibrations Dynavox noir** Les amortisseurs de vibrations Dynavox SDS4 découplent vos composants HiFi des vibrations basses fréquences et développent ainsi tout leur potentiel. Les surfaces en silicone garantissent un maintien ferme de vos composants, tandis que les surfaces mobiles permettent un balancement libre. Anneau en aluminium anodisé en ornement. Données techniques : Amortisseur de vibrations pour enceintes et appareils Audio. Maériel: Aluminium et silicone. Particularités : isolement et découplage. Charge maximum par amortisseur 10 kg. Dimensions: 40 x 18 mm. Poids/amortisseur 24 g. Coloris noir. Livré par lot de 4 pièces.
noir BN-Nr. 208050 / argenté BN-Nr. 208051

Pieds pour appareils HiFi
4er Set

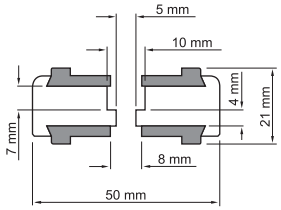

dynavox

3

Rondelle pour cône de découplage

dynavox

4

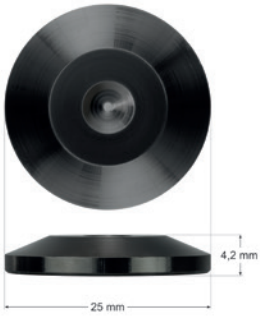

3 **Dynavox Pieds pour appareils HiFi** Blister de 4 pieds en aluminium anodisé et 8 étouffoirs gomme. Diamètre 50 mm, hauteur 16 mm, hauteur avec gomme 21 mm. Perçage central 5 mm. Supporte maximum 20 kg.
noir BN-Nr. 206383 / argent BN-Nr. 206381

4 **Rondelle pour cône de découplage** Lot de 4 rondelles pour cône de découplage. Certains découpleurs laissent des traces sur vos meubles ou sols, ces rondelles les protègeront de toute empreinte. Blister de 4 rondelles avec feutrine autocollante. Charge maximum 10 kg/rondelle. Dimensions 25 x 5,5 mm.
noir anodisé BN-Nr. 208048 / argent anodisé BN-Nr. 208049

Plots de découplage, midi

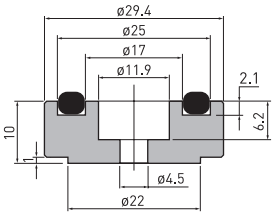

Plots de découplage moletés, midi

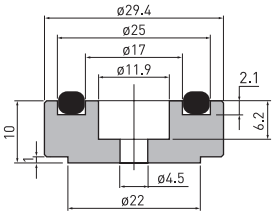

1 Dynavox Plots de découplage, midi
Blister de 4 pieds moyens en aluminium anodisé pour appareils HIFI. Etouffoir d'appui gomme. Dimensions (sans étouffoir) diam. 30 mm x hauteur 10 mm, hauteur gomme 1,5 mm. Perçage central 4,6 mm environ. Supporte maximum 10 kg.
noir anodisé BN-Nr. 207272 / argent BN-Nr. 207273

2 Plots de découplage moletés, midi Blister de 4 pieds moyens moletés en aluminium anodisé pour appareils HIFI. Coloris noir. Etouffoir d'appui en caoutchouc. Dimensions (sans étouffoir) diam. 30 mm x hauteur 10 mm, hauteur avec caoutchouc 11,5 mm. Alésage 4,6 mm environ. Capacité de charge maximum 10 kg.
noir anodisé BN-Nr. 208045 / argenté anodisé BN-Nr. 208046

Plots de découplage mini

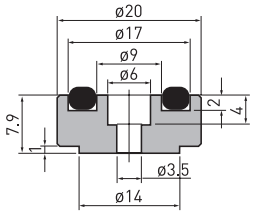

dynavox

3

Plots de découplage moletés mini

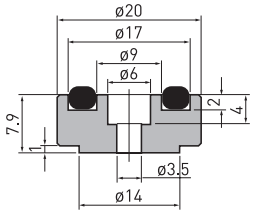

dynavox

4

3 **Dynavox Plots de découplage mini** Blister de 4 pieds miniatures en aluminium anodisé pour appareils HIFI. Etouffoir d'appui gomme. Dimensions (sans étouffoir) diam. 20 mm x hauteur 8.3 mm, hauteur gomme 9,3 mm. Perçage central 2,3 mm environ. Supporte maximum 10 kg.
noir BN-Nr. 207270 / argent BN-Nr. 207271

4 **Plots de découplage moletés mini** Blister de 4 pieds miniatures moletés en aluminium anodisé pour appareils HIFI. Coloris noir. Etouffoir d'appui caoutchouc. Dimensions (sans étouffoir) diam. 20 mm x hauteur 7.9 mm, hauteur avec caoutchouc 9,1 mm environ. Alésage 3,5 mm environ. Capacité de charge maximum 10 kg.
noir anodisé BN-Nr. 208043 / argent anodisé BN-Nr. 208044

4 amortisseurs élastomères ED20

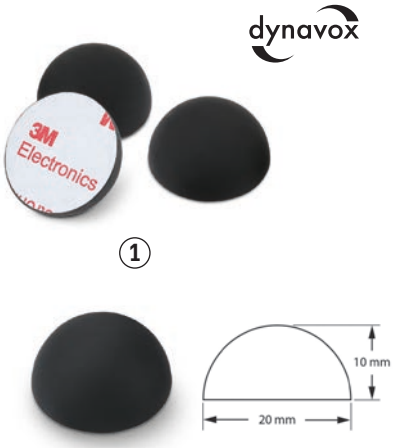

4 amortisseurs élastomères ED32

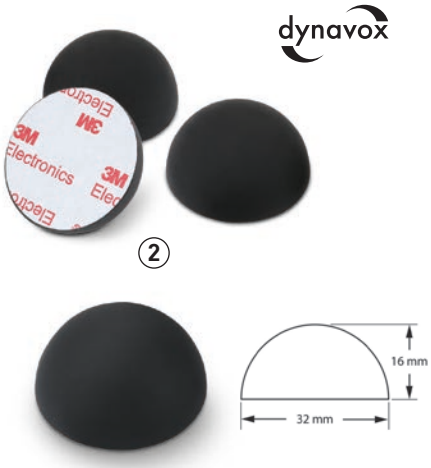

4 amortisseurs élastomères ED50

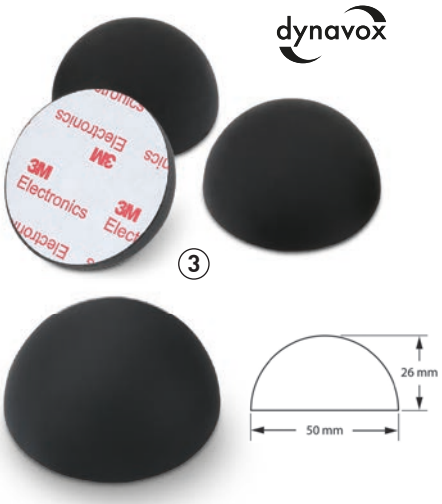

Coussin antivibration carré

Coussin antivibration ronds

1 **Dynavox 4 amortisseurs élastomères ED20** Les amortisseurs élastomères de Dynavox sont le moyen le plus simple pour obtenir une atténuation des vibrations et résonances de vos appareils HiFi (lecteur CD, platine disque, amplificateur, subwoofer etc..). Set de 4 amortisseurs pour une capacité de charge jusque 16 kg. Fixation par patch autocollant 3M. Diamètre amortisseur 20 mm, hauteur (sans charge) 10 mm.
BN-Nr. 208047

2 **Dynavox 4 amortisseurs élastomères ED32** Les amortisseurs élastomères de Dynavox sont le moyen le plus simple pour obtenir une atténuation des vibrations et résonances de vos appareils HiFi comme par exemple lecteur CD, platine disque, amplificateur, subwoofer etc.... Set de 4 amortisseurs pour une capacité de charge jusque 24 kg. Fixation par patch autocollant 3M. Diamètre amortisseur 32 mm, hauteur (sans charge) 16 mm.
BN-Nr. 208015

3 **Dynavox 4 amortisseurs élastomères ED50** Les amortisseurs élastomères de Dynavox sont le moyen le plus simple pour obtenir une atténuation des vibrations et résonances de vos appareils HiFi comme par exemple lecteur CD, platine disque, amplificateur, subwoofer etc.... Set de 4 amortisseurs pour une capacité de charge jusque 46 kg. Fixation par patch autocollant 3M. Diamètre amortisseur 50 mm, hauteur (sans charge) 26 mm.
BN-Nr. 208016

4 **Dynavox Coussin antivibration carré** Coussins antivibrations en caoutchouc pour enceintes acoustiques, platines disques, lecteur CD ou DVD. Permettent d'éviter les résonances et améliorent la restitution sonore. Coussins de diverses dimensions permettant de stabiliser vos appareils. Dimensions (LxlxH) 40 x 40 x 10 mm environ. Supporte au maximum 27-30 kg par jeu.
BN-Nr. 207470

5 **Dynavox Coussin antivibration ronds**
Coussins antivibrations en caoutchouc pour enceintes acoustiques, platines disques, lecteur CD ou DVD. Permettent d'éviter les résonances et améliorent la restitution sonore. Coussins de diverses dimensions permettant de stabiliser vos appareils. Diamètre 53 x Hauteur 10 mm environ. Supporte au maximum 22 - 25 kg par jeu. Blister de 4 pièces rondes.
BN-Nr. 207469

Découpleur Pangea grand modèle

PANGEA AUDIO

6

Découpleur Pangea petit modèle

PANGEA AUDIO

7

Mousse anti-vibrations

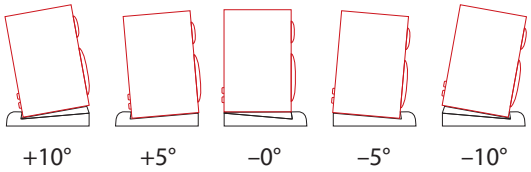

dynavox

8

6 **Découpleur Pangea grand modèle** Découpleur Pangea en Sorbothane® (polymère synthétique viscoélastique d'uréthane). Amorti les vibrations qui interfèrent la restitution sonore de vos appareils HiFi (platine, enceintes, lecteur CD etc...). Blister de 4 découpleurs, charge maximum 20 kg. Diamètre 50 mm, hauteur 40 mm.
BN-Nr. 205390

7 **Découpleur Pangea petit modèle** Découpleur Pangea en Sorbothane® (polymère synthétique viscoélastique d'uréthane). Amorti les vibrations qui interfèrent la restitution sonore de vos appareils HiFi (platine, enceintes, lecteur CD etc...). Blister de 4 découpleurs, charge maximum 20 kg. Diamètre 32 mm, hauteur 25 mm.
BN-Nr. 205391

8 **Mousse anti-vibrations de Dynavox** La mousse en mélamine de Dynavox réduit considérablement les vibrations transmises par les enceintes. Les bruits ambiants, l'écho et les réverbérations sont également absorbés. Il en résulte un son équilibré, clair et naturel. Les possibilités de combinaison permettent d'obtenir 5 angles de faisceau musical différents en fonction de la position des enceintes. Données techniques : Type: Mousse anti-vibrations pour haut-parleurs, enceintes. Matériel: Mélamine. Surface d'appui 24 x 18,8 mm. Poids/pièce: 0,1 kg. Coloris noir. Livré par pack de 2 pièces.
BN-Nr. 208052

Woofer HW-806

KENFORD

1

Woofer

KENFORD

2

1 **Kenford Woofer HW-806** Puissance 200 W max.. Bande passante 35-4000 Hz, Fo 51 Hz. Rendement 91 dB. Impédance 8 Ohm. Bobine mobile en alu. 37,5 mm, membrane rigide en papier, suspension gomme. Saladier 200 mm. Aimant surdimensionné éventé 933 g. Paramètres Thiel-Small Sd 205 qcm, L 1,4 mH, Re 7,15 Ohm, FS 46 Hz, Vas 30 l, Qms 4, Qes 1,2, Qts 0,95, Ms 23 g, Cs 0,55 mm/N. Diam. d'encastrement 186 mm, profondeur 95 mm. Poids 2,9 kg.
250 mm BN-Nr. 201587
300 mm BN-Nr. 201586

2 **Kenford woofer 200 mm blanc** Haut-parleur HiFi/auto 200 mm phase pluged de qualité. Répartition du son particulièrement soignée en raison du dôme central plugged cône (40 mm). Membrane polypropylène, suspension élastomère. Paramètres : fo. 29 Hz, QTS 0,619, QES 0,759, QMS 3,362, VAS 45,2l. Aimant 120 mm, Bobine alu 40 mm, Dimensions 220 mm. Puissance 80 W/8 Ohm, bande passante 39 Hz-8 kHz. Rendement 87 dB.
BN-Nr. 201010

Woofer

Données techniques	100 mm	130 mm	165 mm	200 mm
Impédance	4 / 8 Ohm	4 / 8 Ohm	4 / 8 Ohm	4 / 8 Ohm
Fréquence de résonance	fr 97 / 100 Hz	fr 79 / 68 Hz	fr 43 / 46 Hz	fr 36 / 39 Hz
Bande passante	60 - 4000 Hz	50 - 4000 Hz	40 - 5000 Hz	40 - 5000 Hz
Rendement	91 ±3 dB	91 ±3 dB	91 ±1 dB	90 ±1 dB
Puissance max.	30 Watt	50 Watt	80 Watt	100 Watt
Aimant	140 g	280 g	420 g	420 g
profondeur env.	44 mm	57 mm	72 mm	82 mm
dim. d'encastrement	94 mm	114 mm	145 mm	180 mm
distance trou à trou	120 mm	145 mm	175 mm	220 mm
Poids	0,36 kg	0,67 kg	0,86 kg	1,2 kg

dynavox

3

Haut-parleur multimedia

4

ROCKWOOD

Données techniques	Ø 150 mm	Ø 178 mm	Ø 215 mm
Puissance	60 W	100 W	120 W
Impédance	8 Ohm	8 Ohm	8 Ohm
Bande passante	55 - 7500 Hz	45 - 6500 Hz	45 - 4500 Hz
Rendement	81,3 dB	84,6 dB	85,2 dB
Diam. découpe	140 mm	165 mm	208 mm
Profondeur encastrement	70 mm	90 mm	100 mm
Diam ext.	150 mm	178 mm	215 mm
Poids aimant	280g + 140g	560g + 280g	700g + 280g
Poids	1,1 kg	1,95 kg	2,0 kg

PS-137
Woofer

dynavox

5

3 **Dynavox Woofer** Hifi de qualité, suspension gomme, membrane polypropylène.
4 Ohm:
100 mm BN-Nr. 204204 / 130 mm BN-Nr. 204205
165 mm BN-Nr. 204206 / 200 mm BN-Nr. 206141
8 Ohm:
100 mm BN-Nr. 206157 / 130 mm BN-Nr. 206158
165 mm BN-Nr. 206159 / 200 mm BN-Nr. 206160

4 **Rockwood Haut-parleur multimedia** Haut-parleur NYP 150-80 grave/médium idéal pour une utilisation multimédia grâce au blindage magnétique de son aimant. Caractéristiques techniques : membrane polypropylène, suspension gomme, bobine mobile 25 mm. Puissance 60 Watt. Bande passante 55-7500 Hz. Rendement 81,3 dB. Impédance 8 Ohm. Diam. saladier 150 mm, diam. d'encastrement 140 mm. Profondeur d'encastrement 70 mm. Poids aimant 280 g + 140 g. Poids woofer 1,1 kg
150 mm BN-Nr. 202342 / 178 mm BN-Nr. 202343
215 mm BN-Nr. 202935

5 **Dynavox Mini-woofer PS-137** Mini-woofer de Basses 40 mm. Impédance 4 Ohm. Puissance 3 - 6 Watt. Bande passante 120-13 Khz. Rendement 79 dB. Diam. découpe 47,6 mm, profondeur 26 mm environ. Dimensions trou à trou 54,5 mm environ. **BN-Nr. 207166**

Tweeter AMT-1

dynavox

1

Tweeter AMT-2

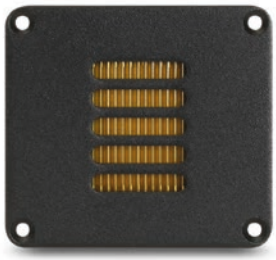

dynavox

2

Tweeter RT-10

dynavox

3

1 **Dynavox Tweeter AMT-1** (Air-Motion-Transformer) d'une grande qualité de timbres et restitution dynamique. Distorsion très faible. Données techniques : Plastron en aluminium 3 mm, coloris noir. Aimant néodyme. Membrane (28 x 35 mm) en Kapton et aluminium. Impédance 6 Ohm. Bande passante 2100 - 30 000 Hz. Fréquence de coupure maximum > 2500 Hz (12 dB/Okt.). Puissance 20 W (max. 50 W). Pression acoustique 90 +/- 2 dB/W/m. Impédance (Re) 4,5 Ohm. Diam. découpe 65 mm, profondeur d'encastrement 30 mm. Dim. 70 x 70 mm. Poids 310 g.
BN-Nr. 207583

2 **Dynavox Tweeter AMT-2** (Air-Motion-Transformer) d'une grande qualité de timbres et restitution dynamique. Distorsion très faible, sonorité dynamique, réponse umpulsionnelle excellente. Données techniques : Plastron en aluminium 3 mm, coloris noir. Aimant néodyme. Membrane (28 x 35 mm) en Kapton et aluminium. Impédance 4 Ohm. Bande passante 3000 - 30 000 Hz. Fréquence de coupure maximum > 3000 Hz. Puissance maxi. 20 W RMS (40 W maxi). Pression acoustique 90 dB(1W/1m). Diam. découpe 52 mm, profondeur d'encastrement 22 mm. Dim. 66 x 74 mm. Poids 230 g.
BN-Nr. 207630

3 **Dynavox Tweeter RT-10** Tweeter 38 mm (1,5") Plastron aluminium, aimant néodyme, rendement 91 dB (1W/1m), bande passante 2 - 35 khz. Puissance 15 W RMS (30 W maxi.). Fréquence de coupure conseillée 2 500 Hz. Diamètre 74 mm, diam. découpe 44 mm, profondeur 16 mm. Impédance 7 Ohm. Coloris noir. Poids 150 g environ.
BN-Nr. 207631

Tweeter hifi titane

4

Tweeter hifi titane

5

Tweeter à dôme Mylar

dynavox

6

4 **Tweeter hifi titane rond** Puissance 80 Watt. Impédance 8 Ohm. Pression acoustique 90 dB. Bande passante 1,5 - 20 kHz. Diamètre 100 mm, hauteur 30 mm. Diamètre découpe 90 mm. Profondeur découpe 25 mm. Poids 480 g. **BN-Nr. 201126**

Tweeter HiFi titane carré Puissance 100 Watt. Impédance 8 Ohm. Pression acoustique 91,5 dB. Bande passante 2 - 20 kHz. Dimensions 115 x 90 mm. Poids 490 g. Diam. découpe 95 x 70 mm, profondeur 25 mm. **BN-Nr. 201125**

6 **Dynavox Tweeter à dôme** Mylar rond Données techniques : Puissance 80 W. Gamme de fréquences 3-20 kHz. Rdmt 88 dB. Impédance 8 Ohm. Châssis rond 74 mm. Diam. Découpe 50 mm. Profondeur d'encastrement 18 mm. Lentille de répartition du son. Poids 80 g. **BN-Nr. 207953**

Woofer Bodyshaker

ROCKWOOD®

1

Woofer Bodyshaker
avec chassis

ROCKWOOD®

2

1 **Rockwood Woofer Bodyshaker** Woofer ultra compact. En plus du son, vous aurez la sensation, votre système home cinéma ou audio auto se transformera en véritable aventure du son. Peut être installé sous les sièges ou sur support quelconque. Données techniques : bande passante 28 Hz - 55 Hz. Puissance 100 Watt, Impédance 4 Ohm. Diam. 88 x H 30 mm, platine support de fixation diam. 120 mm. Poids 0,7 kg
BN-Nr. 203162

2 **Rockwood Woofer Bodyshaker avec chassis** Woofer ultra compact avec chassis en aluminium. En plus du son, vous aurez la sensation ! votre système home cinéma ou audio auto se transformera en véritable aventure du son. Peut être installé sous les sièges ou sur support quelconque. Données techniques : Puissance 100 W, impédance 4 Ohm, Bande passante 28-55 Hz, Diam.x H 130 x 50 mm. Poids 1,1 kg
BN-Nr. 203515

Bodyshaker extrême

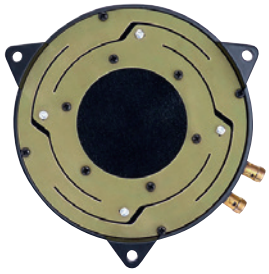

ROCKWOOD

3

Bodyshaker compact

ROCKWOOD

4

EXC-25
Transducteur

dynavox

5

3 **Rockwood Bodyshaker extrême** Woofer nouvelle génération avec chassis. Ultra plat. Votre système home cinéma se transformera en véritable aventure du son. Peut être installé sous les sièges, chaises, fauteuils, canapés etc... Données techniques : Puissance 50 W Rms, impédance 4 Ohm, Bande passante 25 - 55 Hz, Aimant 0,2 kg, bobine mobile 4 couches. Diamètre 130 mm, Hauteur 50 mm. Poids 0,8 kg.
BN-Nr. 207075

4 **Rockwood Bodyshaker compact** Bodyshaker compact, aimant néodyme, Bande passante 255 Hz- 15 kHz, Puissance 15 Watt, Impédance 8 Ohm. Dimensions (H x L x P) 50 x 50 x 17 mm. Poids 66 g environ. Disque autocollant double face, cordon raccord 140 cm.
BN-Nr. 207318

5 **Dynavox EXC-25 Transducteur** Le transducteur Dynavox transforme le son en vibrations sonores. Il peut être installé sur toutes les surfaces (bois, métal, verre) et dans n'importe quelle position. La surface se transforme en caisse de résonance (haut-parleur). Impédance 4 Ohm, Rendement 85 dB, Puissance 20 W max.. Les données techniques varient selon la surface et l'épaiseur du corps de résonance. Diamètre 50 mm, hauteur 30 mm, poids 240 g. Livré avec un ruban 3 m de pastilles adhésives.
BN-Nr. 207409

Filtre audio 3/400
3 voies / 400 W

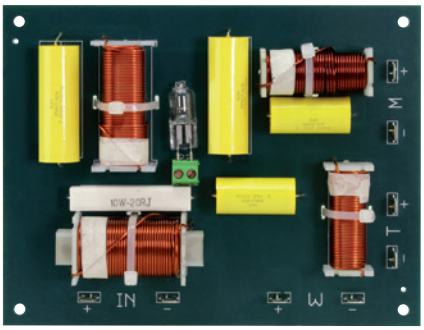

KENFORD

1

Données techniques

Puissance	400 W
Impédance	8 Ohm
Fréquence de coupure	1 kHz/6 kHz
Rendement	12 dB/Okt.
Dimensions	158 x 125 mm
Distance vis à vis.	112 x 142 mm
hauteur	30 mm

Filtre audio 3/300
3 voies / 300 W

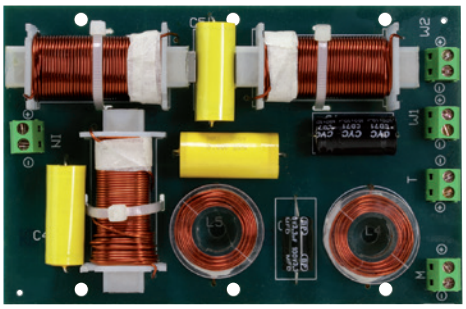

KENFORD

2

Données techniques

Puissance	300 W
Impédance	8 Ohm
Fréquence de coupure	1,93 kHz/9,1 kHz
Rendement	12 dB/Okt.
Dimensions	148 x 98 mm
hauteur	28 mm

Filtre audio 2/400
2 voies / 400 W

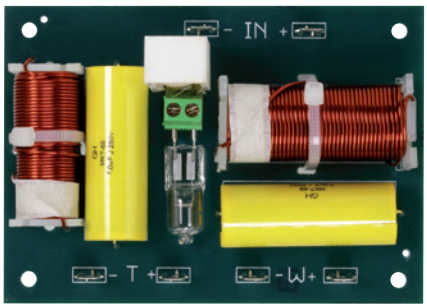

KENFORD

3

Données techniques

Puissance	400 W
Impédance	8 Ohm
Fréquence de coupure	2 kHz
Rendement	12 dB/Okt.
Dimensions	114 x 82 mm
Distance vis à vis.	69 x 112 mm
hauteur	35 mm

Filtre audio 2/200
2 voies / 200 W

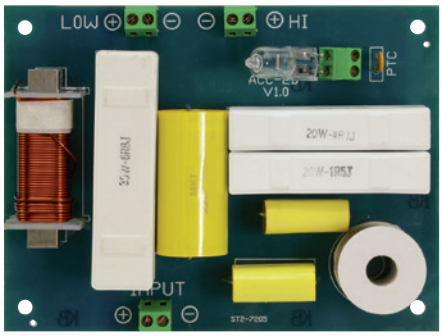

KENFORD

4

Données techniques

Puissance	200 W
Impédance	8 Ohm
Fréquence de coupure	4500 Hz
Rendement	12 dB/Okt.
Dimensions	140 x 110 mm
hauteur	35 mm

1 **Kenford Filtre audio 3/400 3 voies, 400W**
BN-Nr. 201089

2 **Kenford Filtre audio 3/300 3-Wege, 300W** 2 sorties subwoofer
BN-Nr. 207221

3 **Kenford Filtre audio 2/400 2-Wege, 400W** Protection haut-parleur.
BN-Nr. 201088

4 **Kenford Weiche Pro 2/200 2-Wege 200W** Circuit protection haut-parleur.
BN-Nr. 207222

Filtre audio passiv SUB200
200 W

dynavox

7

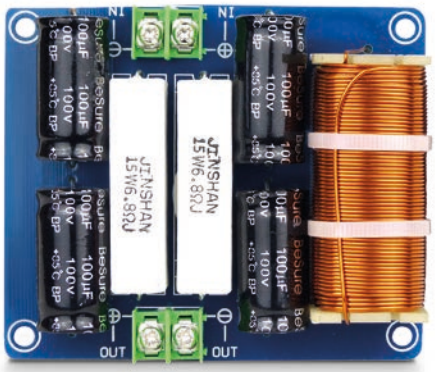

Données techniques

Puissance RMS	200 W
Impédance	4-8 Ohm
Fréquence de coupure	500 Hz
Rendement	12 dB/oct
Dimensions	85 x 85 mm

Filtre audio 3W300
3 voies / 300 W

dynavox

6

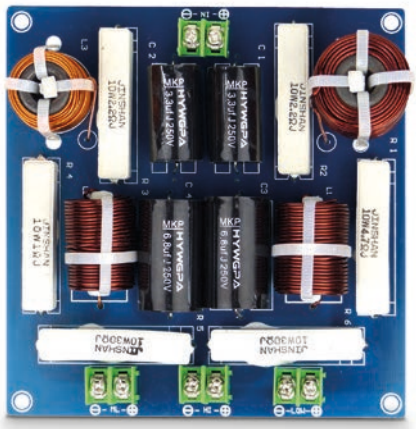

Données techniques

Puissance RMS	300 W
Impédance	8 Ohm
Fréquence de coupure	3,2 kHz u. 1 kHz
Bande passante	25 Hz - 22 kHz
Rendement : Hi	18 dB/oct
Mid/Low	12 dB/oct
Dimensions	131 x 129 mm

Etain de soudure sans plomb

dynavox

5

Filtre audio 2W120
2 voies / 120 W

dynavox

8

Données techniques

Puissance RMS	120 W
Impédance	8 Ohm
Fréquence de coupure	3,2 kHz
Bande passante	25 Hz - 22 kHz
Rendement	12 dB/oct
Dimensions	100 x 50 mm

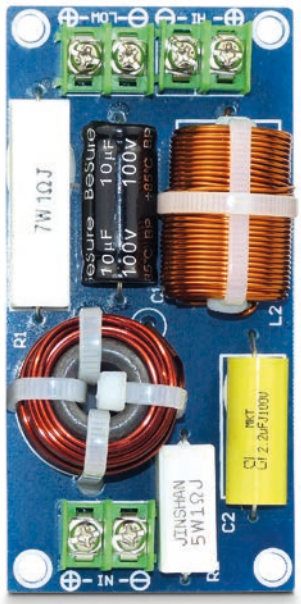

5 **Dynavox Etain de soudure sans plomb 12 g** de haute qualité pour vos appareils HiFi. Flux 2,5 %. Composition : Etain (Sn) 96 %, argent (Ag) 4 %. Tube dévidoire de 12 g. livré sous blister.
BN-Nr. 207177

6 **Dynavox Filtre audio 3 voies 3W300** Filtre audio passif 3 voies. Condensateurs MKP. Raccord par soudure. **BN-Nr. 207281**

7 **Dynavox Filtre audio passif SUB200** Filtre audio passif pour subwoofer. Raccord par vis.
BN-Nr. 207276

8 **Dynavox Filtre audio 2 voies** Filtre audio passif 2 voies. Raccord par vis.
BN-Nr. 207277

Bornier d‘enceinte

Dimensions : Ø 105 x prof. 25 mm,
Diam. d‘encastrement : 75 mm

bi-câblage
Dimensions : Ø x prof. 120 x 25 mm,
Diam. d‘encastrement : Ø 84 mm

1

Dimensions : 100 x 80 mm,
Dimensions d‘encastrement : 70 x 50 mm

bi-câblage
Dimensions : 120 x 90 mm,
Dimensions d‘encastrement : 95 x 75 mm

Klippfix
Bornier haut-parleurs

Type A: rond
montage par pression
Maße: Ø 56,5 mm
Diam. d‘encastrement : 45 mm
Profondeur env. 24 mm

Type A: carré
montage par pression
Dimensions : 57 x 57 mm
Profondeur env. 23 mm

2

Type B: rond
Fixation par vis
Diamètre : Ø 57 mm,
Profondeur env. ca. 23 mm

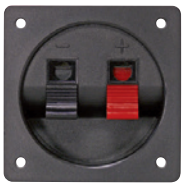

Type B: carré
Fixation par vis
Dimensions : 57 x 57 mm,
Profondeur env. ca. 23 mm

Bornier bi-câblage

dynavox

3

Bornier d‘enceintes
180 x 130 mm

dynavox

4

1 **Bornier d‘enceinte** Bornier de raccordement haut-parleur en plastique ABS. Connecteurs à vis ou enfichage dorés.
simple rond BN-Nr. 201090
simple carré BN-Nr. 201091
double carré BN-Nr. 201092
double rond BN-Nr. 207319

2 **Klippfix Bornier haut-parleurs** en plastique ABS. Fixation rapide par clip.
Type A rond BN-Nr. 204611
Type A carré BN-Nr. 204612
Type B rond BN-Nr. 204823
Type B carré BN-Nr. 204824

3 **Dynavox Bornier bi-câblage** 4 connecteurs à vis dorés pour fiches bananes ou câble d‘enceinte jusqu’à 6 mm² et 2 ponts fixes. Pont enfichable pour réglage minutieux. Sécurité des contacts grâce à sa surface isolée. Repérage couleur (rouge,noir, HF, LF, +/-). Dimensions 150 x 130 x 50 mm. Poids 190 g. Livraison sous blister.
BN-Nr. 206920

4 **Dynavox Bornier d‘enceintes 180 x 130 mm** Idéal pour des enceintes ayant un support filtre audio sur l‘arrière. Montage par vis. Dimensions 180 x 130 mm (int. 145 x 95 mm) encastrement 150 x 100 mm environ, profondeur support 25 mm environ.
BN-Nr. 206966

Grille haut-parleurs
noir

Grille haut-parleurs
argent

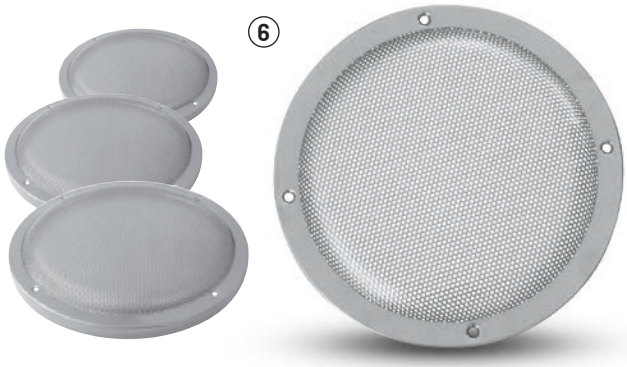

Tissu acoustique
150 x 75 cm

dynavox

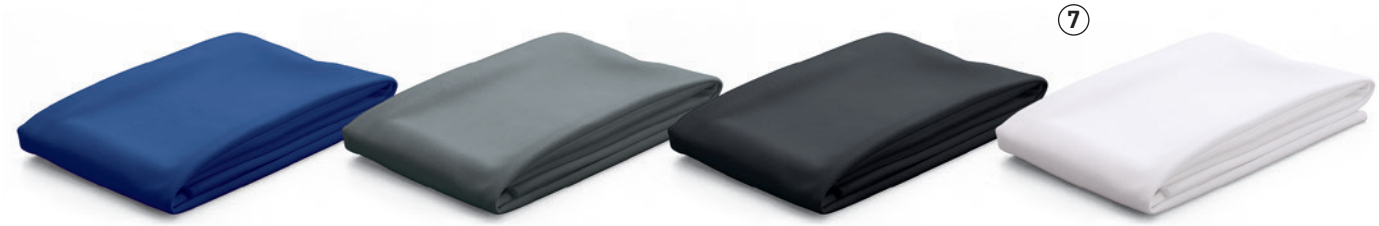

bleu foncé

gris

noir

blanc

Jeu de fixation grille H.P

Pieds d‘enceinte
caoutchouc

Inserts pour cadre enceinte

5 **Grille haut-parleurs noir** Grille métallique 165 mm à grillage fin. Fixation sur bordure. Coloris noir.
165 mm BN-Nr. 202031 / 200 mm BN-Nr. 202032
245 mm BN-Nr. 202033 / 300 mm BN-Nr. 202034

6 **Grille haut-parleurs gris** Grille métallique 165 mm à grillage fin. Fixation sur bordure. Coloris gris.
165 mm BN-Nr. 204476 / 200 mm BN-Nr. 204477
245 mm BN-Nr. 204478 / 300 mm BN-Nr. 204479

7 **Dynavox Tissu acoustique** Dimensions 150 x 75 cm. Matière : polyester.
bleu foncé BN-Nr. 202425
gris BN-Nr. 202426
noir BN-Nr. 202427
blanc BN-Nr. 207685

8 **Pieds d’enceinte caoutchouc** Jeu de 4 pieds caoutchouc pour enceintes, électroniques, etc... Diamètre 25 mm, hauteur 10 mm.
BN-Nr. 202402

9 **Jeu de fixation grille H.P** 4 pattes de fixation, 4 vis, 4 écrous à encastrer.
BN-Nr. 019165

10 **Inserts pour cadre enceinte** Jeu de 4 inserts en plastique pour cadre enceinte. Coloris noir.
BN-Nr. 202035

Woofer
300 mm

Données techniques

Puissance	200 W
Impédance	4 Ohm
Bande passante	33 Hz - 2,8 kHz
Rendement	89 dB
Profondeur	110 mm
Diam. découpe	280 mm
Poids	2,2 kg

Woofer
250 mm

Données techniques

Puissance	150 W
Impédance	4 Ohm
Bande passante	39,5 Hz - 2,8 kHz
Rendement	89,4 dB
Profondeur	98 mm
Diam. découpe	230 mm
Poids	1,5 kg

Woofer
200 mm

Données techniques

Puissance	80 W
Impédance	4 Ohm
Bande passante	54 Hz - 3 kHz
Rendement	88,2 dB
Profondeur	73 mm
Diam. découpe	182 mm
Poids	1,2 kg

165 mm Subwoofer
Alu-Line

Données techniques

Puissance	150 W
Impédance	4 Ohm
Bande passante	40 - 5000 Hz
Rendement	90 dB
Bobine	25 mm
Profondeur	75 mm
Diam. d'encastrement	145 mm
Poids	1,8 kg

200 mm Subwoofer
Alu-Line

Données techniques

Puissance	200 W
Impédance	4 Ohm
Bande passante	35 - 5000 Hz
Rendement	91 dB
Bobine	50 mm
Profondeur	90 mm
Diam. d'encastrement	185 mm
Poids	2,5 kg

1 **Woofer Rockwood** Subwoofer de très bon rapport qualité/prix. Suspension mousse rouge. .
300 mm BN-Nr. 207957
250 mm BN-Nr. 207956
200 mm BN-Nr. 207955

2 **Rockwood Subwoofer**
Alu-Line Subwoofer de classe supérieure avec membrane en aluminium, suspension gomme, saladier chromé et connecteur métal à pince.
165 mm BN-Nr. 201730
200 mm BN-Nr. 201729

Subwoofer Rockwood

Données techniques	165 mm
Puissance	100 Watt (RMS)
Impédance	2 x 4 Ohm
Gamme de fréquences	65 Hz - 7 kHz
Rendement	90 dB
Aimant (Ø x Innen x Höhe)	100 x 45 x 18 mm
Profondeur	73,5 mm
Diam. d'encastrement	ca. 150 mm
Poids	1,2 kg

165 mm

Données techniques	200 mm
Puissance	120 Watt (RMS)
Impédance	2 x 4 Ohm
Gamme de fréquences	45 Hz - 6 kHz
Rendement	90 dB
Aimant (Ø x Innen x Höhe)	120 x 60 x 20 mm
Profondeur	85 mm
Diam. d'encastrement	ca. 185 mm
Poids	1,8 kg

200 mm

ROCKWOOD

3

Tweeter auto mini QT-1

ROCKWOOD

Données techniques	
Puissance	120 W
Impédance	4 Ohm
Bande passante	5 - 20 kHz
Rendement	100 dB
Dim. Ø x T	35 x 15 mm

4

Tube subwoofer 200 mm

Données techniques	
Puissance	200 W
Impédance	4 Ohm
Bande passante	42 - 4300 Hz
Rendement	90 dB
Dim. Ø x L	295 x 495 mm
Poids	6,9 kg

5

Rock House

Enceinte auto

3 voies / paire

Données techniques	
Puissance	15 W/Sinus (30 W Musik)
impédance	4 Ohm
Bande passante	70 Hz - 18 kHz
Dim. (B x H x T)	190 x 90 x 105 mm
poids env.	500 g/Stück

ROCKWOOD

6

3 **Subwoofer Rockwood** de qualité à bobine double.
165 mm BN-Nr. 208008
200 mm BN-Nr. 208009

4 **Rockwood Tweeter auto mini QT-1** Mini tweeter piezo pour auto
BN-Nr. 201871

5 **Rockhouse Tube subwoofer 200 mm** Finition moquette
BN-Nr. 201312

6 **Rockwood Enceinte auto 3 voies** Prix/Livraison par paire
BN-Nr. 203470

Filtre subwoofer passif

ROCKWOOD®

1

Données techniques	
Puissance	50 W RMS
Impédance	4 Ohm
Fréquence de coupure	150 Hz
	12 dB/Okt.
Dimensions env.	110 x 38 x 67 mm

Filtre subwoofer passif
3 voies

ROCKWOOD®

2

Données techniques	
Puissance	50 W RMS
Impédance	4 Ohm
Fréquence de coupure	600/9000 Hz
	6 dB/Okt.
Dimensions env.	110 x 38 x 67 mm

Controleur de basses

ROCKWOOD®

3

Données techniques	
Sensibilité d'entrée	0 - 12 dB
Bande passante	40 - 150 Hz
Dimensions	12 dB/Okt.
	55 x 47 x 41 mm

Filtre audio subwoofer

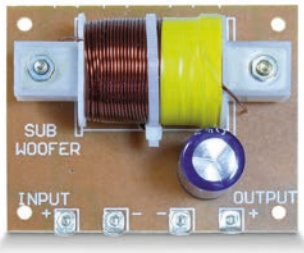

ROCKWOOD®

4

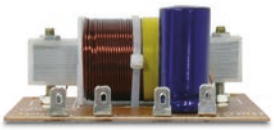

Données techniques	
Puissance	100/200 W
Impédance	4 - 8 Ohm
Fréquence de coupure	120 Hz
Gain	12 dB/Okt.
Dimensions	90 x 70 x 40 mm

1 **Rockwood Filtre subwoofer passif** Convient pour des systèmes haut-parleurs 2-3 voies et pour un haut-parleur supplémentaire.
BN-Nr. 203918

2 **Rockwood Filtre subwoofer passif 3 voies** pour voiture. **BN-Nr. 203916**

3 **Rockwood Controleur de basses** Utilisable pour les amplificateurs n'ayant pas de filtre subwoofer intégré. Permet le réglage de la fréquence de séparation et la sensibilité d'entrée Entrée et sortie fiches RCA dorées. Boîtier métallique. **BN-Nr. 203914**

4 **Rockwood Filtre audio subwoofer**
BN-Nr. 200426

Transformateur de sortie

5

Filtre auto antiparasite

6

Connecteur banane
4 voies

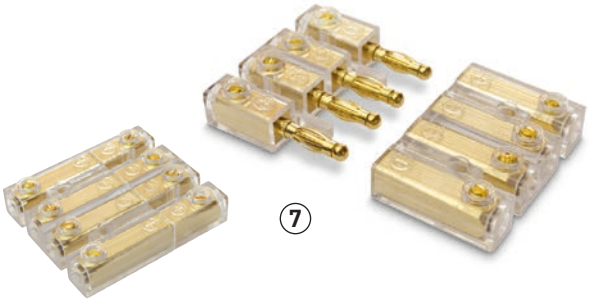

7

Cordon adaptateur RCA
RCA femelle/2 RCA mâles

8

Fiche DIN H.P.
coudée

9

5 **Rockwood Line Adapter/Signalisolator** AD-106F Transformateur de sortie avec filtre antiparasite incorporé. Permet de relier les sorties HP d'un autoradio aux entrées ligne (RCA) d'un amplificateur. Bande passante 20-20000 Hz. 30 Watt max/canal. Dim. 35 x 65 mm.
BN-Nr. 202116

6 **Rockwood Filtre auto antiparasite** NF-104. Filtre antiparasite 15 A. Bobine isolée. Fiche RCA. Filtre les parasites entre source et amplification. Livré sous blister. Diamètre 35 mm, longueur 70 mm. **BN-Nr. 200425**

7 **Connecteur banane 4 voies** Connecteurs bananes dorés 4 voies pour câble de diamètre jusqu'à 4 mm².
BN-Nr. 201103

8 **Cordon adaptateur RCA en Y** 1 fiche RCA femelle sur 2 fiches RCA mâles. Câble blindé long. env. 30 cm.
BN-Nr. 201836

9 **Fiche DIN H.P. coudée** Fiche DIN H.P. coudée à souder..
BN-Nr. 206894

Haut-parleur guitare
8 Ohm

ROCKWOOD®

1

Données techniques	200 mm	250 mm	300 mm
Puissance	80 W	100 W	120 W
Impédance	8 Ohm	8 Ohm	8 Ohm
Bande passante	80 Hz - 12 KHz	60 Hz - 12 KHz	50 Hz - 12 KHz
Rendement	83 dB	86 dB	89 dB
Dim. saladier	205 mm	250 mm	305 mm
Encastrement	180 mm	230 mm	285 mm
Profondeur	80 mm	95 mm	120 mm
Poids env.	1,4 kg	2,1 kg	3,5 kg

1 **Haut-parleur guitare 8 Ohm** à bande large. Suspension rigide avec tweeter cône trompette, membrane tissu.
200 mm BN-Nr. 203780 / 250 mm BN-Nr. 203781
300 mm BN-Nr. 201011

Woofer sono MHB

450 mm / 8 Ohm

Données techniques

Puissance	400 W
Impédance	8 Ohm
Bande passante	27 - 4500 Hz
Rendement	98 dB
Profondeur	170 mm
Diam. découpe	Ø 420 mm
Poids	6,5 kg

380 mm / 8 Ohm

Données techniques

Puissance	350 W
Impédance	8 Ohm
Bande passante	30 - 5000 Hz
Rendement	96 dB
Profondeur	130 mm
Diam. découpe	Ø 350 mm
Poids	3,9 kg

300 mm / 8 Ohm

Données techniques

Puissance	300 W
Impédance	8 Ohm
Bande passante	32 - 7000 Hz
Rendement	94 dB
Profondeur	115 mm
Diam. découpe	Ø 280 mm
Poids	3,0 kg

250 mm / 8 Ohm

Données techniques

Puissance	200 W
Impédance	8 Ohm
Bande passante	40 - 9500 Hz
Rendement	92 dB
Profondeur	95 mm
Diam. découpe	Ø 230 mm
Poids	2,1 kg

200 mm / 8 Ohm

Données techniques

Puissance	100 W
Impédance	8 Ohm
Bande passante	45 - 9000 Hz
Rendement	90 dB
Profondeur	80 mm
Diam. découpe	Ø 180 mm
Poids	1,2 kg

2 **Woofer sono MHB** à suspension rigide. Membrane papier, fréquence de résonnance basse. Idéal pour la réalisation d'enceintes. Aimant éventé. Saladier acier.
450 mm BN-Nr. 203379 / 380 mm BN-Nr. 203378
300 mm BN-Nr. 203377 / 250 mm BN-Nr. 203376
200 mm BN-Nr. 203375

Woofer
8 Ohm

McGee

1

Données techniques	165 mm
Puissance	60W RMS
Impédance	8 Ohm
Bande passante	80-5000 Hz
Sensibilité	95dB
aimant	0,85 kg
Diamètre saladier	168 mm
Profondeur	75 mm
Découpe	160 mm
Poids env.	

Res.Fr. 92 Hz, Qts, 1,01, Qms 4,38, Qes 1,32, Vas 13.

Données techniques	200 mm
Puissance	150W RMS
Impédance	8 Ohm
Bande passante	73-4500 Hz
Sensibilité	92dB
aimant	1,1 kg
Diamètre saladier	210 mm
Profondeur	87 mm
Découpe	200 mm
Poids env. ca.	2,1 kg

Res.Fr. 85 Hz, Qts 0,5292, Qms 8,7525, Qes 0,5632, Vas 18,8965

1 **McGee Subwoofer**
200 mm BN-Nr. 201847
165 mm BN-Nr. 201846

H-P large bande
130 mm / 8 Ohm

McGee

2

Données techniques

Puissance max.	120 W
aimant (80 x 40 x 15 mm)	0,3 kg
Impédance	8 Ohm
Resonanzfrequenz	Fo 80 Hz
Bande passante	80-12000 Hz
Sensibilité	89 dB
Profondeur	ca. 118 mm
Découpe	60 mm
Poids env.	0,65 kg

2 **McGee H-P large bande 130 mm** utilisation universelle pour système Hi-Fi. Diamètre saladier 130 mm, membrane papier traité, suspension textile, bobine mobile 25 mm.
BN-Nr. 204201

H-P large bande
100 mm / 8 Ohm

McGee

3

Données techniques

Puissance max.	100 W
aimant (70 x 32 x 12 mm)	0,2 kg
Impédance	8 Ohm
Resonanzfrequenz	90 Hz
Bande passante	90-12000 Hz
Sensibilité	87 dB
Découpe	ca. 97 mm
Profondeur	46 mm
Poids env.	0,45 kg

3 **McGee H-P large bande 130 mm** utilisation universelle pour système Hi-Fi. Diamètre saladier 130 mm, membrane papier traité, suspension textile, bobine mobile 25 mm.
BN-Nr. 207991

KENFORD McGee

Moteur H-P aigu/medium
CD-005C

McGee

1

Données techniques

Filetage à visser	34,9 mm (1 3/8")
Aimant	120 x 20 mm
Bande passante	1 kHz - 15 kHz
Bobine mobile diam.	Ø 38,6 mm
Rendement	105 dB
Impédance	4/8 Ohm
Puissance RMS/max.	100W/200W
Poids	1,8 kg

Moteur tweeter
COMP-34Z3

KENFORD

2

Données techniques

Filetage à visser	34,9 mm (1 3/8")
Aimant	363 g
Bande passante	1500 - 18000 Hz
Bobine mobile diam.	44,4 mm Kapton
Rendement	104 dB (1W/1m)
Impédance	8 Ohm
Puissance RMS/max.	60 Watt/RMS
Poids	0,9 kg

Moteur tweeter
COMP-50HS

KENFORD

3

NOUVEAU

Données techniques

Filetage à visser	34,9 mm (1 3/8")
Aimant	876 g
Bande passante	1500 - 20000 Hz
Bobine mobile diam	51,5 mm Kapton
Rendement	106 dB (1W/1m)
Impédance	8 Ohm
Puissance	80 Watt/RMS (160 W Program)
prof. d'encastr.	74 mm
Dim.	Ø 134 mm
Poids.	2,6 kg

Moteur tweeter
COMP-44Z3

KENFORD

4

Données techniques

Filetage à visser	34,9 mm (1 3/8")
Aimant	615 g
Bande passante	1000 - 20000 Hz
Bobine mobile diam.	44,4 mm Kapton
Rendement	106 dB (1W/1m)
Impédance	8 Ohm
Puissance RMS/max.	80 Watt/RMS
Poids	1,35 kg

Membrane pour COMP-50HS

NOUVEAU

KENFORD

5

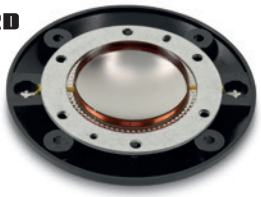

Membrane de rechange
pour COMP-345

KENFORD

6

1 **McGee Moteur H-P aigu/medium** CD-005C Moteur haut-parleur pro CD 005C de sonorisation.
BN-Nr. 203440

2 **Kenford Moteur tweeter COMP-34Z3** Moteur tweeter professionnel COMP-34Z3 de Kenford. **BN-Nr. 207716**

3 **Kenford moteur tweeter COMP-50HS** Moteur tweeter professionnel COMP-50HS de Kenford. Filetage à vis 34,1 mm. Aimant 876 g. Bande passante 1500-20000 Hz. Bobine mobile en kapton 51,5 mm. Rendement 106 dB (1W/1m), impédance 8 Ohm. Puissance 80 Watt/RMS (160 Watt Program). Profondeur d'encastrement 74 mm. Dimensions 134 mm. Poids 2,6 kg. **BN-Nr. 208075**

4 **Kenford Moteur tweeter COMP-44Z3** Moteur tweeter professionnel COMP-44Z3 de Kenford. **BN-Nr. 207717**

5 **Kenford Membrane pour COMP-50HS** Membrane de rechange pour BN 208075. **BN-Nr. 208076**

6 **Kenford Membrane de rechange** Membrane de rechange pour BN 203628. **BN-Nr. 206336**

Tweeter piezo
PT1-1010

7

Données techniques

Bande passante	4 - 40 kHz
Impédance	>600 Ohm
Rendement	105 dB
Dimensions découpe	78 mm
Dim.	85 x 85 x 75 mm
Poids	70 g

Moteur Piezo
HLQ-02

Données techniques

Filetage à visser	34,9 mm (1 3/8")
Puissance RMS/max.	80/160 W
Bande passante	3,5 - 20 kHz
Impédance	4 oder 8 Ohm
Rendement	105 dB
Dim.	105 x 42 mm
Poids	80 g

McGee

8

Tweeter piezo
PT201

9

Données techniques

Bande passante	3,5 - 40 kHz
Rendement	96 Ohm
Dimensions découpe	115 x 55 mm
Dim.	145 x 70 x 54 mm
Poids	45 g

Tweeter à pavillon
PT1-1016

10

Données techniques

Bande passante	1 - 20 kHz
Rendement	110 dB
Dimensions découpe	155 x 65 mm
prof.	105 mm
Dim.	186 x 80 x 105 mm
Poids	110 g

Pavillon H-P

Données techniques

Filetage à visser	34,9 mm (1 3/8")
Dimensions découpe	410 x 190 mm
prof.	220 mm
Dim.	465 x 245 x 290 mm
Poids	1,0 kg

McGee

11

Pavillon

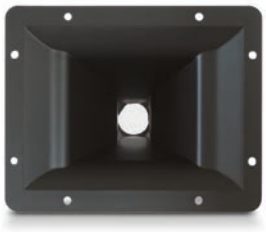

Données techniques

Filetage à visser	34,9 mm (1 3/8")
Dimensions découpe	160 x 117 mm
Dim.	195 x 155 x 115 mm
Poids	160 g

McGee

12

7 **Tweeter piezo PT1-1010** Gamme de fréquences 4-40 kHz. Sans filtre il s'adapte à tous systèmes de haut-parleurs. Poids 70 g. **BN-Nr. 100285**

8 **McGee Moteur Piezo** Convenant pour tout adaptateur de pavillon acoustique ayant un raccord à vis de 34,9 mm (HL1018, HL-607, HL-616). Tweeter de remplacement pour BN 203441 BN 203442. **BN-Nr. 204345**

9 **Tweeter piezo PT201** S'adapte à tous systèmes de haut-parleurs en otant le filtre.
BN-Nr. 100286

10 **Tweeter à pavillon PT1-1016** S'adapte (sans filtre) à tous systèmes de haut-parleurs. **BN-Nr. 100287**

11 **McGee Pavillon H-P** Matière plastique resistant (convient pour moteur CD005C). **BN-Nr. 203442**

12 **McGee Pavillon H-P** Matière en plastique résistant ABS (convient pour moteur BN 203440). **BN-Nr. 204002**

Moquette acoustique
150 x 75 cm

Pied d'enceinte en aluminium

2

Jeu de fixation grille H.P

3

Embase ronde pour enceinte

4

1 **Moquette acoustique Kenford** Dimensions 150 x 75 cm.
bleu BN-Nr. 202422 / gris BN-Nr. 202423
noir BN-Nr. 202424 / gris clair BN-Nr. 202873

2 **Pied d'enceinte en aluminium finition noire,** Charge max. 30 kg, Hauteur 100- 200 cm, diamètre tube 36 mm, livré avec support d'enceinte en métal type embase 35 mm.
BN-Nr. 201951

3 **Jeu de fixation grille H.P** 4 pattes de fixation, 4 vis, 4 écrous à encastrer.
BN-Nr. 019165

4 **Embase ronde pour enceinte MA03** Diamètre 35,5 x 100 mm.
BN-Nr. 202360

Poignée ronde
pour enceinte

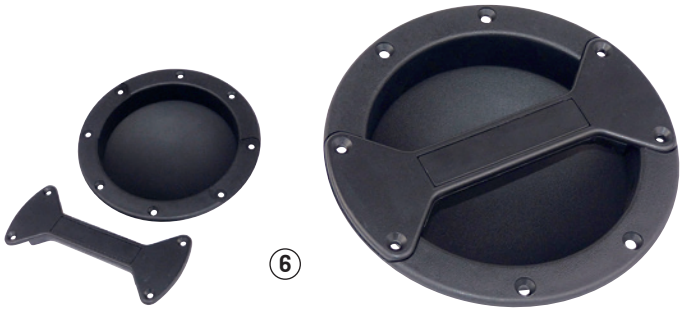

6

Coin de protection
boule noir

5

Poignée encastrable

7

5 **Coin de protection boule noir** en acier ~1 mm, coloris noir. Longueur des pattes 40 mm. **BN-Nr. 201740**

6 **Poignée ronde pour enceinte** Finition en plastique solide. Dimensions 190 x 65 mm, Profondeur d'encastrement 55 mm environ, diamètre découpe 150 mm environ. Coloris noir. **BN-Nr. 207001**

7 **Poignée encastrable** Finition métal noir. Dimensions 220 x 160 mm, dim. encastrement 170 x 115 mm, profondeur d'encastrement 55 mm. **BN-Nr. 202278**

Support micro

1

Support micro

3

Pied de table pour micro

2

Support pince micro

4

1 **Rockhouse Support micro** Support flexible pour micro de diamètre 40-47 mm environ. Filetage standard 9,5 mm (3,8") et 16 mm (5,8"). Matière plastique, fixation micro caoutchouc. Coloris noir. Diam. x H x L 94 x 40 x 170 mm environ. **BN-Nr. 207323**

2 **Pied de table** pour micro base lourde, flexible chromé 230 mm, filetage standard 9,5 mm. Hauteur 260 mm. Poids 2,5 kg. Diamètre embase 125 mm. **BN-Nr. 201950**

3 **Support micro** Support de microphone, filetage standard env. 15,8 mm (5/8"). Finition platique noir. Poids 35 g.
BN-Nr. 201945

4 **Support pince micro** Fixation par pince. Filetage standard ca. 15,8 mm (5/8"). Coloris noir. Plastique ABS. Poids 35 g.
BN-Nr. 201944

Microphone rétro DRM-200

- Microphone dynamique, bobine mobile
- Caractéristique de sensibilité directionnelle : cardioide unidirectionel
- Tête amovible
- Interrupteur on/off
- Optique Rétro, matériel métal chromé

Données techniques

Sensibilité	unidirectionnelle
Gamme de fréquence	60 Hz - 14 kHz
Sensibilité	-75 dB ± 3 dB (0 dB=1V/Pa at 1KHz)
Impédance de sortie	600 Ohm ± 30 %
Connexion	XLR 3 pôles
Filetage support	(5/8"), bague de réduction (3/8")
Dimensions (H x l x P)	190 x 55 x 65 mm
Poids	env. 500 g

McGee

5

Pied de micro noir

6

Câble microphone
stéréo 50 m

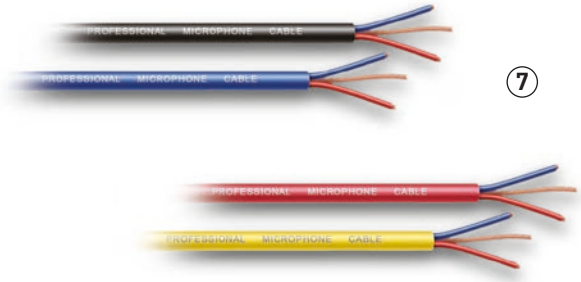

7

5 **McGee Microphone rétro DRM-200** Un microphone en métal chromé comme on en trouvait dans les années 50. Caractéristique de sensibilité directionnelle : cardioïde unidirectionnel. Tête amovible, interrupteur on/off.
BN-Nr. 207816

6 **Pied de micro noir** 3 pieds pliables. Finition métal noir. Hauteur réglable 0,8 m à 1,6 m. Filetage 9,5 mm et adaptateur filetage 15,8 mm.
BN-Nr. 206035

7 **Câble microphone 50 m** Câble microphone stéréo 2 voies blindés section 2 x 0,35 mm², blindage 0,4 mm², diamètre 6 mm, très flexible. Couronne de env. 50 m.
noir BN-Nr. 203057 / bleu BN-Nr. 203058
rouge BN-Nr. 203059 / jaune BN-Nr. 203060

Fiche Jack mono
6,3 mm

①

Fiche Jack stéréo
6,3 mm

②

Fiche XLR mâle

③

Fiche XLR femelle

④

1 **Fiche Jack mono 6,3 mm** connexion à souder.
rouge BN-Nr. 201518 / jaune BN-Nr. 201519
bleu BN-Nr. 201520 / vert BN-Nr. 201521
noir BN-Nr. 201522 / orange BN-Nr. 201523

2 **Fiche Jack stéréo 6,3 mm** connexion à souder.
rouge BN-Nr. 201524 / jaune BN-Nr. 201525
bleu BN-Nr. 201526 / vert BN-Nr. 201527
noir BN-Nr. 201528

3 **Fiche XLR mâle** connexion à souder.
rouge BN-Nr. 201513 / jaune BN-Nr. 201514
vert BN-Nr. 201515 / bleu BN-Nr. 201516
noir BN-Nr. 201517

4 **Fiche XLR femelle** connexion à souder.
rouge BN-Nr. 201508 / jaune BN-Nr. 201509
bleu BN-Nr. 201511 / vert BN-Nr. 201510
noir BN-Nr. 201512

Connecteur HP stéréo
femelle 6,3 mm

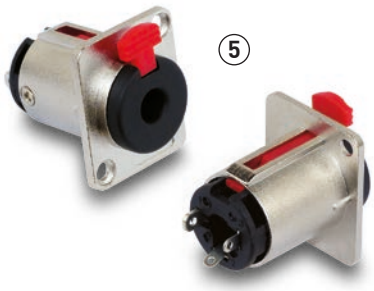

Connecteur HP
femelle rond

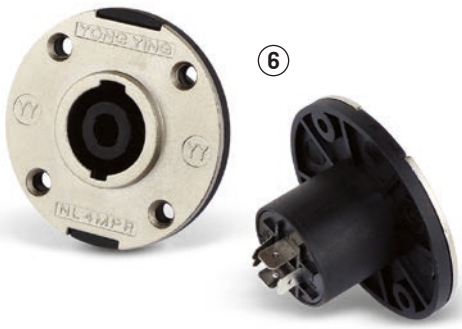

Embase connexion rapide
femelle

rond
Embase de connexion rapide femelle pour enceintes. 4 pôles. Diam. 50 mm.

carré
Embase de connexion rapide femelle pour enceintes. 4 pôles. Dimensions 30 x 25 mm.

Socle métal XLR
femelle

Socle métal XLR
mâle

Fiche DIN mâle
5 broches

5 **Connecteur HP stéréo femelle 6,3 mm** Connecteur métallique stéréo avec dispositif de verrouillage. Dimensions (H x L x P) 31 x 26 x 36 mm environ.
BN-Nr. 207324

6 **Connecteur HP femelle rond** Connecteur HP 4 pôles femelle en aluminium. Diamètre 50 mm, profondeur 33 mm environ.
BN-Nr. 207325

7 **Embase connexion rapide** pour enceintes. 4 pôles.
carré BN-Nr. 201672 / rond BN-Nr. 201673

8 **Socle métal XLR femelle** Dimensions 27 x 32 x 40 mm
BN-Nr. 201530

9 **Socle métal XLR mâle** Dim.: 22 x 35 x 26 mm.
BN-Nr. 201531

10 **Fiche DIN mâle 5 broches**
BN-Nr. 206891

Connecteur XLR
mâle coudé 90°

Connecteur XLR
femelle coudé 90°

Connecteur XLR
femelle coudé 90°

Fiche XLR femelle

Adaptateur XLR/RCA
XLR femelle/RCA mâle

Adaptateur XLR/RCA
XLR femelle/RCA femelle

1 **Connecteur XLR mâle coudé** 90°, 3 broches.
BN-Nr. 206236

2 **Connecteur XLR femelle coudé** 90°, 3 points.
BN-Nr. 206238

3 **Connecteur XLR femelle coudé** 90°, 3 points avec collier de fixation.
BN-Nr. 206239

5 **Fiche XLR femelle** Fiche métallique XLR femelle 3 broches. Protection anti-pliage, collier de ixation. Borne à souder. Diamètre 20 mm x Longueur 96 mm environ. **BN-Nr. 207265**

6 **Adaptateur XLR femelle/RCA mâle**
BN-Nr. 206234

7 **Adaptateur XLR femelle/RCA femelle**
BN-Nr. 206235

Adaptateur XLR mâle
sur RCA femelle

Adaptateur XLR mâle
sur RCA mâle

Adaptateur XLR femelle/Jack 6,3 mm femelle

Connecteur H.P
mâle pro

Connecteur H.P femelle

8 **Adaptateur XLR mâle** sur RCA femelle
BN-Nr. 204346

9 **Adaptateur XLR mâle** sur RCA mâle.
BN-Nr. 204347

10 **Adaptateur XLR** femelle/Jack 6,3 mm femelle.
BN-Nr. 206233

11 **Connecteur H.P mâle pro** Connecteur professionnel rapide pour haut-parleurs. Fiche mâle 4 pôles, branchement à vis, pour câble diamètre 6 - 15 mm.
BN-Nr. 201674

12 **Connecteur H.P femelle** Connecteur professionnel rapide pour haut-parleurs. Fiche femelle 4 pôles, branchement à vis, pour câble diamètre 6 - 15 mm.
BN-Nr. 201942

Rallonge XLR
mâle/femelle

1

Cordon XLR/Jack
mono 6 m

2

Cordon 6m Jack mono
M/M coudé

4

Cordon Jack
mono 6 m

3

Cordon Jack
stéréo 6 m

5

1 **Kenford Rallonge XLR** Cordon rallonge XLR mâle (3 pôles) vers XLR (3 pôles) femelle. Vissage en métal. Diamètre cordon 6 mm (PVC). Section 2 x 0,226 mm². Conducteur cuivre 99,99% OFC, Isolation en polyéthylène, blindage 64 x 0,10 mm.
1,0 m BN-Nr. 207515 / 3,0 m BN-Nr. 207516
6,0 m BN-Nr. 207517 / 10,0 m BN-Nr. 207518

2 **Cordon XLR/Jack mono** Cordon XLR femelle/Jack 6,3 mm mono. Longueur env. 6 mètres. **BN-Nr. 201535**

3 **Cordon Jack mono** Cordon Jack 6,3 mm, mono, longueur 6 m.
BN-Nr. 201538

4 **Cordon 6m Jack mono M/M coudé** Cordon 6 m Jack 6,3 mm coudé. Mono, connecteurs mâles.
BN-Nr. 201537

5 **Cordon Jack stéréo 6 m** Cordon Jack 6,3 mm stéréo 6 m.
BN-Nr. 201539

Conditions générales de vente

Modes de paiement:

en contre-remboursement colissimo, pré-paiment, Paypal ou virement SEPA sur le compte Hypo Vereinsbank Karlsruhe IBAN: DE64 660 202 860 032 304 400 - BIC: HYVEDEMM475. Tout retard de paiement entraîne la suspension de toute livraison et le paiement d intérêts au taux légal en vigueur. Les prix annoncés sont des prix hors taxes en Euros. Nos prix sont susceptibles d être modifiés sans préavis en fonction des fluctuations du dollar et des matières premières. Nos prix ne comprennent pas les frais de port.

Conditions de livraison:

Livraison en contre remboursement par Poste/colissimo suivi ou par transporteur. Pas de livraison franco.

Délais de livraison:

si les articles sont disponibles votre colis vous parviendra dans un délai moyen d'une semaine (jours ouvrés) · si certains articles sont momentanément en rupture de stock, ils vous seront expédiés dès leur disponibilité ou avec votre prochaine co mmande. Si un article est épuisé, nous vous l'indiquons et vous proposons un produit de remplacement que vous pouvez accepter ou refuser. En cas de force majeure ou cas fortuit nous ne pouvons être tenus responsables en cas de non livraison. Dès réception de la marchandise vérifiez l'état et la nature des colis. En cas de dommages, formulez les réserves d'usage légales auprès du transporteur. Nos offres sont limitées au stock disponible. Les opérations que nous proposons sont limitées dans le temps et peuvent être interrompues ou modifiées sans avis préalable. Les photos sont non contractuelles. Prix et descriptifs sous réserves d'erreurs typo - graphiques.

Réserve de propriété:

En application de la loi n° 80335 du 12.05.80 les biens vendus demeurent notre propriété jusqu au paiement intégral (prix et frais).

Retour de commande:

Les retours de marchandises ne sont acceptés que dans leur emballage d'origine et après accord de notre part. Une demande de retour doit nous être adressée 8 jours après réception de la marchandise. La réparation, l'échange ou le remboursement sera effectué après constat par notre service technique d'un défaut de fabrication ou de vices cachés. En cas de retour, veuillez nous faire parvenir la marchandise par poste uniquement, port payé à l'adresse suivante : Saali Gaby - Sintron - 2 Rue des Lilas-F67930 Beinheim

Garantie:

Nous garantissons les produits dans leur usage prévu dans la limite de leur remplacement et nous ne pouvons être substitué à la responsablilité du fabricant.

Juridiction compétente:

En cas de litige, seul le tribunal de Rastatt/Baden est compétent.

T.A.C. tube·amp·company

dynavox

Tivoli Audio™

PANGEA™ AUDIO

Rock House

McGee HOME HI-FI

KENFORD

Record Rx Doctor

ROCKWOOD®

Sintron

Südring 14 · 76473 Iffezheim
Tel.: 0 72 29 · 18 29 0 · Fax: 0 72 29 · 18 29 99
info@sintron.de · www.sintron.de/fr

www.sintron.de/fr

Fax-Hotline: 0 72 29 - 18 29 99